Currículo Lattes

Rejane Esther Vieira

Endereço para acessar este CV: **https://lattes.cnpq.br/9972249431435369**

Última atualização do currículo em 07/02/2025

Mestra em Educação (2012) pela Universidade do Estado de Santa Catarina (UDESC). Especialista em Governança Pública: Regulação e Risco (2023) pela UDESC e especialista em Controle da Gestão Pública Municipal (2011) pela Universidade Federal de Santa Catarina (UFSC). Graduada em Administração Pública (2010) pela UDESC/ESAG e graduada em História (2003) pela UFSC. Técnica Administrativa (efetiva) na Diretoria de Gestão de Pessoas (DIGP) da Secretaria de Estado da Saúde de Santa Catarina (SES/SC). Atuou como professora orientadora de Trabalhos de Conclusão de Curso e Projetos de TCC (UFSC/EAD/2021-2023). Foi tutora a distância no Curso de Graduação em Administração (UFSC/EAD/2017-2022), no Curso de Especialização em Controle da Gestão Pública Municipal (EAD) (2013-2014) e no Curso de Especialização em Gestão Pública Municipal (PNAP) (2012-2013). Atuou no cargo de Coordenadora Executiva do Observatório Social de Florianópolis - ONG (2012-2014). Ex-membra da Comissão Mista de Certificação de Responsabilidade Social de Santa Catarina e Troféu Responsabilidade Social/ Destaque SC (ALESC-2013). Publicou em co-autoria com profa. orientadora (mestrado), o livro intitulado "As Percepções dos Professores do Ensino Superior, na Modalidade a Distância sobre suas Atividades Docentes", pela editora internacional Novas Edições Acadêmicas (NEA-2015) e no Congresso Internacional pela Universidad de Jaen (Espanha/2012).Publicou artigo no X EBAP Encontro Brasileiro de Administração Pública (2023), em Brasília, em co-autoria com prof.orientador (especialização), artigo intitulado "Uma Análise da Lista de Espera do SUS na Secretaria de Estado de Santa Catarina à Luz das Práticas de Transparência Governamental". **(Texto informado pelo autor)**

Identificação

Nome Rejane Esther Vieira

Filiação Carlos Alberto Vieira e Sônia Regina Vieira

Nascimento 24/02/1980 - Florianópolis/SC - Brasil

Lattes ID 9972249431435369

Orcid ID https://orcid.org/0009-0006-3479-6934

Nome em citações bibliográficas VIEIRA, R.E.

Endereço

Endereço residencial Rua Elesbão Pinto da Luz, 434.
Jardim Atlântico - Florianópolis
88095500, SC - Brasil
Telefone: 048 991240640
Celular 048 991240640

Endereço profissional Secretaria de Estado da Saúde de Santa Catarina
Rua Esteves Júnior, nº 160
Centro - Florianópolis
88015130, SC - Brasil
Telefone: 048 36649000

Endereço eletrônico E-mail para contato : vieirarev@sc.saude.gov.br
E-mail alternativo : vieira.rejane@gmail.com

Idiomas

Espanhol Compreende Razoavelmente , Fala Pouco , Escreve Pouco , Lê Razoavelmente

Formação acadêmica/titulação

2010 - 2012 Mestrado em Educação.
Universidade do Estado de Santa Catarina, UDESC, Florianopolis, Brasil
Título: As Percepções dos Professores do Ensino Superior, na Modalidade a Distância sobre suas Atividades Docentes, Ano de obtenção: 2012
Orientador: Martha Kaschny Borges
Bolsista do(a): Coordenação de Aperfeiçoamento de Pessoal de Nível Superior, CAPES, Brasil.
Palavras-chave: Professores do Ensino Superior, Modalidade a Distância, Atividades Docentes.
Grande área: Ciências Humanas / Área: Educação
Palavras-chave: Professores do Ensino Superior, Modalidade a Distância, Atividades Docentes
Áreas do conhecimento: Educação
Setores de atividade: Educação

2020 - 2023 Especialização em Governança Pública: Regulação e Risco.
Universidade do Estado de Santa Catarina, UDESC, Florianopolis, Brasil
Título: Uma Análise das Práticas de Transparência Governamental sobre a Lista de Espera do SUS na Secretaria de Estado da Saúde de Santa Catarina (SES/SC).
Orientador: Dr. Luiz Filipe Goldfeder Reinecke

2010 - 2012 Especialização em Controle da Gestão Pública Municipal (EAD/UFSC).
Universidade Federal de Santa Catarina, UFSC, Florianopolis, Brasil
Título: As Práticas de Transparência Governamental sobre as Contas Públicas do Ministério Público de Santa Catarina (MPSC)
Orientador: Dr.Orion Augusto Platt Neto

2006 - 2010 Graduação em Administração Pública.
Universidade do Estado de Santa Catarina, UDESC, Florianopolis, Brasil
Título: Gestão da Informação na Administração Pública : Proposta de Planejamento Estratégico de Sistemas de Informação para o Ministério Público do Estado de Santa Catarina (MPSC)
Orientador: Dr. Francisco Salm Júnior

1999 - 2003 Graduação em História - Bacharelado e Licenciatura.
Universidade Federal de Santa Catarina, UFSC, Florianopolis, Brasil
Título: Desnudamento Feminino Como Transformação nos Costumes e na Moda(1960-1970)
Orientador: Dra.Joana Maria Pedro

1996 - 1998 Ensino Médio (2o grau) .
Curso e Colégio Decisão, DECISÃO, Brasil

1986 - 1995 Ensino Fundamental (1o grau) .
Colégio Elisa Andreoli, CEA, Brasil

Formação complementar

2024 - 2024 Curso de curta duração em Integridade e Compliance. (Carga horária: 40h).
ENA - Fundação Escola de Governo de Santa Catarina, ENA, Brasil
Palavras-chave: Compliance

2020 - 2020 Curso de curta duração em Introdução ao Compliance Digital. (Carga horária: 20h).
Futuro Presente, APP e INDE., APP E INDE., Brasil
Palavras-chave: Compliance Digital

2020 - 2020 Extensão universitária em Metodologias e estratégias para a integração das TDIC e inovação EAD. (Carga horária: 16h).
Universidade Federal de Santa Catarina, UFSC, Florianopolis, Brasil
Bolsista do(a): Universidade Federal de Santa Catarina, UFSC, Brasil.
Palavras-chave: Processo Ensino-Aprendizagem.
Palavras-chave: Processo Ensino-Aprendizagem

2017 Formação Continuada em Educação a Distância: Tutoria e Mediação Pedagógica. . (Carga horária: 60h).
Instituto Federal de Santa Catarina, IFSC, Florianopolis, Brasil
Palavras-chave: Educação a Distância - EAD, Tutor

2017 - 2017 Formação para a Elaboração de Planos Municipais de Cultura em AVA 2ª Edição. . (Carga horária: 16h).
Universidade Federal de Santa Catarina, UFSC, Florianopolis, Brasil

2015 - 2015 Gestão de Projetos. . (Carga horária: 60h).
Diretoria da Escola de Administração Pública da Secretaria de Estado da Adm, DEAP/SEA, Brasil

2014 - 2014 1º Encontro de Formação dos Professores e Tutores. . (Carga horária: 16h).
Universidade Federal de Santa Catarina, UFSC, Florianopolis, Brasil
Bolsista do(a): Coordenação de Aperfeiçoamento de Pessoal de Nível Superior, CAPES, Brasil.
Palavras-chave: Educação, Educação a Distância, Cultura Digital.
Palavras-chave: Educação, Educação a Distância, Cultura Digital

2014 - 2014 Excel 2007 na Prática. . (Carga horária: 21h).
Diretoria da Escola de Administração Pública da Secretaria de Estado da Adm, DEAP/SEA, Brasil
Palavras-chave: Excel

2014 - 2014 Planejamento Estratégico. . (Carga horária: 40h).
Diretoria da Escola de Administração Pública, DEAP/SEA, Brasil
Palavras-chave: Planejamento Público, Planejamento Estratégico

2014 - 2014 Comunicação Eficaz e Português. . (Carga horária: 24h).
Diretoria da Escola de Administração Pública da Secretaria de Estado da Adm, DEAP/SEA, Brasil

2014 - 2014 Licitações, Contratos e Pregão. . (Carga horária: 40h).
Diretoria da Escola de Administração Pública da Secretaria de Estado da Adm, DEAP/SEA, Brasil

2014 - 2014 Gestão do Conhecimento. . (Carga horária: 21h).
Diretoria da Escola de Administração Pública, DEAP/SEA, Brasil
Palavras-chave: Conhecimento, Administração, Gestão

2013 - 2013 Curso de curta duração em Rumo a uma Cultura de Acesso a Informação. (Carga horária: 10h).
Controladoria-Geral da União, CGU/PR, Brasília, Brasil
Bolsista do(a): Controladoria-Geral da União, CGU, Brasil.
Palavras-chave: Transparência, Lei 12.527/2011, Acesso à informação:.
Palavras-chave: Transparência, Lei 12.527/2011, Acesso à informação:

2013 - 2013 Curso de curta duração em Controle Social e Cidadania - 18ª edição. (Carga horária: 40h).
Controladoria-Geral da União, CGU/PR, Brasília, Brasil
Palavras-chave: Controle Social, Cidadania, Educação Fical

2012 - 2012 Curso de curta duração em Curso de Inglês- nível basíco - PET Letras -UFSC. (Carga horária: 20h).
Universidade Federal de Santa Catarina, UFSC, Florianopolis, Brasil

2010 - 2010 Metodologia da Pesquisa - Conhecimento, Ciência;. . (Carga horária: 5h).
Fundação Getúlio Vargas - RJ, FGV, Brasil

2010 - 2010 Curriculo. . (Carga horária: 40h).
Fundação Brasileira de Educação, FUBRAE, Brasília, Brasil

2010 - 2010 Extensão universitária em Cursos de Idiomas PET Letras - Espanhol - nível b. (Carga horária: 28h).
Universidade Federal de Santa Catarina, UFSC, Florianopolis, Brasil

2010 - 2010 Curso de curta duração em Metodologia do Ensino Superior - Universidade e S. (Carga horária: 5h).
Fundação Getúlio Vargas, FGV, Rio De Janeiro, Brasil
Palavras-chave: Metodologia do Ensino Superior, Universidade e Sociedade

2010 - 2010 Curso de curta duração em Capacitação de Tutores, Professores - UAB. (Carga horária: 24h).
Universidade Federal de Santa Catarina, UFSC, Florianopolis, Brasil
Palavras-chave: AVEA - Moodle, Universidade Aberta do Brasil, Comunicação em EAD

2009 - 2009 Planejamento Educacional. . (Carga horária: 280h).
Fundação Brasileira de Educação, FUBRAE, Brasília, Brasil
Palavras-chave: Planejamento, Instrumentos do Planejamento, Histórica do Planejamento

2007 - 2007 Extensão universitária em Planejamento e Elaboração de Projetos Educacionais. (Carga horária: 280h).
Fundação Brasileira de Educação, FUBRAE, Brasília, Brasil
Palavras-chave: Gestão Educacional, Planejamento, Projetos

2007 - 2007 Discip.do Mestrado Teoria dos Movimentos Sociais. . (Carga horária: 60h).
Universidade Federal de Santa Catarina, UFSC, Florianopolis, Brasil
Palavras-chave: MOVIMENTOS SOCIAIS, Sociedade Civil

2007 - 2007 Curso de Inglês Básico. . (Carga horária: 36h).
Euro Idiomas (Inglês), EURO IDIOMAS, Brasil

2005 - 2005 Extensão universitária em Aceleração da Aprendizagem no Ensino Fundamental. (Carga horária: 320h).
Fundação Brasileira de Educação, FUBRAE, Brasília, Brasil
Palavras-chave: Interdisciplinaridade, Planejamento Integrado, Estratégias de Ensino

2005 - 2005 Extensão universitária em Reflexões sobre o Fazer Pedagógico. (Carga horária: 180h).
Fundação Brasileira de Educação, FUBRAE, Brasília, Brasil
Palavras-chave: Processo Ensino-Aprendizagem, Interação Professor-Aluno

Atuação profissional

Secretaria do Estado da Saúde de Santa Catarina - SES

2014 - 2017 Vínculo: Servidor público , Enquadramento funcional: Estágio Probatório - Homologação , Carga horária: 30, Regime: Secretaria do Estado da Saúde de Santa Catarina Parcial
Outras informações:
Diário Oficial - SC - nº 20.535 (datado de 18.0517) - Portaria nº448 de 11/05/17 homologa o estágio probatório de Rejane Esther Vieira Mattei e declara estável no serviço público, nos termos do art.41, inciso 4º, da Constituição Federal de 1988, combinado com o Decreto nº 153 de 16 de abril de 2003;

2014 - 2016 Vínculo: Servidor público , Enquadramento funcional: Técnica Administrativa , Carga horária: 30, Regime: Secretaria do Estado da Saúde de Santa Catarina Parcial
Outras informações:
Gerência de Supervisão das Organizações Sociais (Superintendência de Hospitais Públicos Estaduais - SUH); Concurso Público: SEA/SES. Posse/Nomeação: Ato n 287 de 04/02/2014 - DOE 19757 de 12/02/2014; Regime de Trabalho: Estatutário. Gerente: Mário José Bastos;Superintendente/SUH: Dra. Cristina Pires Pauluci;

2016 - 2017 Vínculo: Servidor público , Enquadramento funcional: Técnica Administrativa , Carga horária: 30, Regime: Secretaria do Estado da Saúde de Santa Catarina Parcial
Outras informações:
*Gerência de Planejamento de Políticas Públicas do Sistema Único de Saúde - GEPSA;Diário Oficial n. 20.420 de 10/11/16, página 10; Portaria: 792 de 30/09/16.Assistente da Gerência/Superintendência de Hospitais Públicos Estaduais - SUH*Planejamento de Propostas de Ação na Rede Hospitalar do Estado de Santa Catarina - 2017PS: Gerente - Marcus Aurélio Guckert / Superintendente - SUH/SES - Dr. Marcelo Lemos Reis;Coordenadora: Dra.Cristina Pires Pauluci;

2017 - 2019 Vínculo: Servidor público , Enquadramento funcional: Assistente , Carga horária: 30, Regime: Secretaria do Estado da Saúde de Santa Catarina Parcial
Outras informações:
Exerce a função de Assistente do Superintendente dos Hospitais Públicos Estaduais: Dr. Fernando Oto dos Santos (médico); Também trabalhou no setor de Demandas Judiciais (Processos judiciais e Ministério Público) com Janaína Deitos (Consultora Jurídica); Portaria nº 681 de 25/07/17;

2019 - 2020 Vínculo: Servidor público , Enquadramento funcional: Técnica em Gestão Promoção da Saúde , Carga horária: 30, Regime: Secretaria do Estado da Saúde de Santa Catarina Parcial
Outras informações:
Diretoria de Educação Permanente - DEPS; Portaria n. 505 de 19/06/19; Diário Oficial de SC n. 21.044 de 27/06/19; Diretora: Micheline Moreira Kemper; Divisão de Estágios Obrigatórios: Rejane Esther Vieira; Bia Morais de Carvalho; Participou como Membro do Comitê de Ética em Pesquisas em Saúde - CEPSES/SC;

2020 - 2021 Vínculo: Servidor público , Enquadramento funcional: Técnica Administrativa , Carga horária: 30, Regime: Secretaria do Estado da Saúde de Santa Catarina Parcial
Outras informações:
EDUCASAÚDE SC - Diretoria de Educação Permanente - DEPS/SES/SC; Diretora: Carmen Lucia da Rocha Martins; Camila do Couto Maia, Coordenação do EducaSaúde SC;EducaSaúde SC foi implantado em março de 2020, com o objetivo de ofertar apoio à educação permanente e continuada para os profissionais da Rede de Atenção á Saúde (RAS) no Sistema Único de Saúde (SUS) de Santa Catarina. EducaSaúde SC oferta cursos na modalidade on line, webfóruns, webaulas, webnários e webconferências no Estado.Trabalho de Apoio consiste no auxílio no monitoramento e acompanhamento dos alunos; orientações para novas demandas de cursos; auxílio no planejamento, elaboração de matriz de conteúdo, diagramação de cursos e configurações na plataforma; acompanhamento de inscrições; confecção, organização de documentos como termos de cessão de direitos autorais/ uso de imagem e voz, cobrança de assinaturas; confecção de materiais para divulgação; retornos de emails;

2020 - 2021 Vínculo: Voluntária , Enquadramento funcional: Tutora a distância , Carga horária: 20, Regime: Secretaria do Estado da Saúde de Santa Catarina Parcial
Outras informações:
1-Tutora voluntária do Curso Abordagem às pessoas com Sintomas Respiratórios na Vigilância da Pandemia por COVID-19, na plataforma da Estratégia Educa Saúde SC, modalidade EAD; Período 18/03/20 até 15/04/20; 2- Tutora voluntária do Curso Abordagem às pessoas com Sintomas Respiratórios na Vigilância da Pandemia por COVID-19, na plataforma da Estratégia Educa Saúde SC, modalidade EAD; Período 20/07/20 até 23/08/20; 3-Tutora voluntária do Curso Cuidados avançados à pessoa com quadro clínico grave por COVID-19, na plataforma da Estratégia Educa Saúde SC, modalidade EAD; Período 20/07/20 até 25/08/20;

2021 - Atual Vínculo: Servidor público , Enquadramento funcional: Técnica Administrativa - Gestora I , Carga horária: 30, Regime: Secretaria do Estado da Saúde de Santa Catarina Parcial
Outras informações:
Diretoria de Gestão de Pessoas - DIGP/SES;Gerência de Controle Funcional e Benefícios/ Setor de Averbação de Tempo de Contribuição (GECOB/AVE),

Universidade Federal de Santa Catarina - UFSC

2012 - 2013 Vínculo: Bolsista , Enquadramento funcional: Tutora a distância UFSC/CSE , Carga horária: 20, Regime: Universidade Federal de Santa Catarina Parcial
Outras informações:
Curso de pós-graduação em nível de especialização;Tutora a distância (Pólo de Chapecó), Curso de Especialização em Gestão Pública Municipal (UFSC). Centro Sócio-Econômico (CSE). Departamento de Administração.Disciplinas: Estado, Governo e Sociedade; Publico e Privado na Administração Pública; Metodologia da Pesquisa; Introdução EAD; Políticas Públicas; Desenvolvimento e Mudanças no Estado Brasileiro; Políticas Públicas; O Estado e Problemas Contemporâneos; Planejamento Estratégico Governamental; Indicadores Sócioeconômicos; Gestão Tributária; Processos Administrativos; Plano Diretor e Gestão Urbana; Gestão Democrática e Participativa; Elaboração e Avaliação de Projetos; Gestão Logística; Redes Públicas de Cooperação Local; Orientação para Trabalho de Conclusão de Curso (TCC); Plataforma: Moodle; Reuniões semanais: terças-feiras (8h às 12h)
(Link:https://ead.ufsc.br/espgestaopublicamunicipal) Início: 10/02/2012 e Término: 30/07/2013;

2013 - 2014 Vínculo: Bolsista , Enquadramento funcional: Tutora a distância UFSC/CSE , Carga horária: 20, Regime: Universidade Federal de Santa Catarina Parcial
Outras informações:
Curso de pós-graduação em nível de especialização;Tutora a distância (Pólos de Itapema, Concórdia e Cruzeiro do Oeste), Curso de Especialização em Controle da Gestão Pública Municipal (UFSC). Centro Sócio-Econômico (CSE). Departamento de Ciências Contábeis. Disciplinas:Introdução ao Ensino a Distância;Lei de Responsabilidade Fiscal – LRF;Controle de Orçamento e Finanças Públicas;Controle Estatístico de processos para Área Pública;Auditoria Interna e Externa Pública;Técnicas de Pesquisa; Plataforma: Moodle; (Link:https://ead.ufsc.br/gestaopublicamunicipal) Início:10/08/2013 e Término: 30/03/2014;

2017 - 2022 Vínculo: Bolsista , Enquadramento funcional: Tutora a distância UFSC/CSE , Carga horária: 20, Regime: Universidade Federal de Santa Catarina Parcial
Outras informações:
Tutora a distância (Polo de São José e Polo de Otacílio Costa); Contato (vieira.rejane.uab5@eadadm.ufsc.br);Curso de Bacharelado em Administração (UFSC/EAD); Centro Sócio-Econômico (CSE);Departamento de Administração.Equipe UAB 5ª edição;

2020 - 2020 Vínculo: Profa. Orientadora Voluntária , Enquadramento funcional: Professora Orientadora dos Projetos de TCC , Carga horária: 20, Regime: Universidade Federal de Santa Catarina Parcial
Outras informações:
O professor Dr. FRED LEITE SIQUEIRA CAMPOS, Coordenador do Curso de Graduação em Administração a distância, do Departamento de Ciências da Administração (CAD), da Universidade Federal de Santa Catarina (UFSC), no uso de suas atribuições, resolve designar REJANE ESTHER VIEIRA para atuar como professora orientadora voluntária do Projeto de Trabalho de Conclusão de Curso TCC), do curso de graduação em Administração, desta Universidade, no primeiro semestre de 2020, da aluna e trabalho abaixo relacionado: 1) Edna Marys Liz de Oliveira Almeida e Jaíne Vicente Vargas Título: "Um plano de captação de recursos para uma organização do terceiro setor denominada CRAVI Casa de Recuperação Água da Vida";

2021 - 2022 Vínculo: Profa.Orientadora Voluntária , Enquadramento funcional: Professora Orientadora de TCC - Voluntária , Carga horária: 20, Regime: Universidade Federal de Santa Catarina Parcial
Outras informações:
O professor Dr. FRED LEITE SIQUEIRA CAMPOS, Coordenador do Curso de Graduação em

Administração a distância, do Departamento de Ciências da Administração (CAD), da Universidade Federal de Santa Catarina (UFSC), no uso de suas atribuições, resolve designar REJANE ESTHER VIEIRA ,para atuar como professora orientadora voluntária deTrabalhos de Conclusão de Curso (TCC), no segundo semestre de 2021 (2021/2) de julho até dezembro, no referido curso de Administração: 1) Paulo Renato Crescencio e Larissa Damacena Maciel - Título: "Avaliação de desempenho das atividades exercidas no Observatório Social do Brasil: dificuldades e desafios de sua implantação"; 2) Henrique Moritz Neto - Título: "Casa do Empreendedor: uma análise d a estrutura e métodos aplicados para o fomento do empreendedorismo em Florianópolis"; 3) Graziela Costa Lourenço - Título : Terceiro Setor, Instituições privadas e Sociedade civil e suas contribuições com o Estado especificamente CRAS Vila Miguel"; 4) Edna Marys Liz de Oliveira Almeida e Jaíne Vicente Vargas Título: "Um plano de captação de recursos para uma organização do terceiro setor denominada CRAVI Casa de Recuperação Água da Vida". PS: Conforme declaração emitida pela UFSC.

2021 - 2021 Vínculo: Profa.Orientadora Voluntária , Enquadramento funcional: Professora Orientadora dos Projetos de TCC , Carga horária: 20, Regime: Universidade Federal de Santa Catarina Parcial
Outras informações:
O professor Dr. FRED LEITE SIQUEIRA CAMPOS, Coordenador do Curso de Graduação em Administração a distância, do Departamento de Ciências da Administração (CAD), da Universidade Federal de Santa Catarina (UFSC), no uso de suas atribuições, resolve designar REJANE ESTHER VIEIRA ,para atuar como professora orientadora voluntária dos Projetos de Trabalhos de Conclusão de Curso TCC), do curso de graduação em Administração, desta Universidade, no primeiro semestre de 2021, dos alunos e trabalhos abaixo relacionados:1) Paulo Renato Crescencio e Larissa Damacena Maciel - Título: "Avaliação de desempenho das atividades exercidas no Observatório Social do Brasil: dificuldades e desafios de sua implantação"; 2) Henrique Moritz Neto - Título: "Casa do Empreendedor: uma análise da estrutura e métodos aplicados para o fomento do empreendedorismo em Florianópolis"; 3) Graziela Costa Lourenço Título : Terceiro Setor, Instituições privadas e Sociedade civil e suas contribuições com o Estado especificamente CRAS Vila Miguel";4) Marisângela da Rosa - Título: "Terceiro setor na promoção de assistência à sociedade civil: um estudo na organização CEEAL";

2023 - 2023 Vínculo: Profa.Orientadora Voluntária , Enquadramento funcional: Profa.Orientadora Voluntária , Carga horária: 20, Regime: Universidade Federal de Santa Catarina Parcial
Outras informações:
Coordenador do Curso de Graduação em Administração a distância, do Departamento de Ciências da Administração (CAD), da Universidade Federal de Santa Catarina (UFSC), no uso de suas atribuições, resolve designar REJANE ESTHER VIEIRA ,para atuar como professora orientadora voluntária de Projetos e de Trabalhos de Conclusão de Curso TCC, do curso de graduação em Administração desta Universidade, no primeiro semestre de 2023, da aluna Cristina Scalcon.

Observatório Social de Florianópolis - OSF

2012 - 2014 Enquadramento funcional: Coordenadora Executiva do Observatório Social , Carga horária: 40, Regime: Observatório Social de Florianópolis Integral
Outras informações:
Atribuições da Coordenadora Executiva: I – administrar o Observatório Social de Florianópolis sob o comando do Conselho de Administração; II – organizar e executar os planos de trabalho; III – acompanhar as ações das unidades de trabalho; IV – emitir relatórios periódicos; V – manter em dia as contas e a documentação necessária; e VI – buscar formas de atualização técnica e otimização do trabalho. VII - supervisionar acompanhar e orientar estagiários. Observatório Social de Florianópolis é juridicamente enquadrado como de direito privado, de fins não-econômicos, regido por estatuto próprio, pela lei n. 9.790/99 e por disposições legais aplicáveis. Trata-se de uma entidade que compõe o chamado "Terceiro Setor". Constitui-se como uma inovadora ferramenta de controle social a serviço do cidadão e em favor da transparência e da qualidade na aplicação dos recursos públicos.Tem por objetivo primordial a abordagem preventiva nos processos licitatórios e no processo educativo de cidadania fiscal junto aos cidadãos-contribuintes, aos empresários, aos servidores públicos e políticos, prevenindo fraudes e priorizando o gasto eficiente e de qualidade dos recursos públicos originários dos impostos de toda a sociedade. Atuação:Prefeitura Municipal de Florianópolis (PMF) e da Câmara Municipal de Florianópolis; Site: http://www.osflorianopolis.com.br Período: 15 de outubro de 2012 até 28 de fevereiro de 2014;

Assembléia Legislativa do Estado Santa Catarina - ALESC

2013 - 2014 Vínculo: Voluntária , Enquadramento funcional: Membro da Comissão Mista de Responsabilidade , Carga horária: 1, Regime: Assembléia Legislativa do Estado Santa Catarina Parcial
Outras informações:
A Comissão Mista de Certificação em Responsabilidade Social, analisa as ações de responsabilidade social de empresas catarinenses e ações sociais de entidades sem fins lucrativos, concedendo a cada ano o Troféu Destaque. A Comissão após a análise de informações, documentos e ações destas entidades, que se inscrevem ao prêmio, de acordo com edital específico publicado pela Comissão, confere a certificação as empresas que mais se destacaram no ano anterior. O processo de certificação foi instituído pela Lei nº 12.918/2004 e, atualmente, as entidades que compõe a Comissão Mista são: a Federação das Indústrias de Santa Catarina (Fiesc); o Ministério Público de Santa Catarina; o Serviço de Apoio às Micro e Pequenas Empresas de Santa Catarina (Sebrae); o Observatório Social de Florianópolis (OSF); a Federação das Associações de Micro e Pequenas Empresas de Santa Catarina (Fampesc); a Federação do Comércio do Estado de Santa Catarina (Fecomércio); o Conselho Estadual dos Direitos da Pessoa com Deficiência (Conede/SC) e o Conselho Regional de Contabilidade de Santa Catarina (CRC/SC). PS: Membro da Comissão Mista de Certificação de Responsabilidade Social de Santa Catarina e Troféu Responsabilidade Social/Destaque SC; Representante o Observatório Social de Florianópolis (OSF). Início: 01/03/2013 e Término: 04/12/2013;

Atividades

02/2013 - 12/2013 Conselhos, Comissões e Consultoria, Assembléia Legislativa do Estado Santa Catarina

Especificação:
Membro da Comissão Mista de Certificação de Responsabilidade Social (SC)

Coordenação de Aperfeiçoamento de Pessoal de Nível Superior - CAPES

2010 - 2012 Vínculo: Pesquisadora , Enquadramento funcional: Pesquisadora da CAPES - Bolsista , Carga horária: 40, Regime: Coordenação de Aperfeiçoamento de Pessoal de Nível SuperiorDedicação exclusiva
Outras informações:
Aluna do Mestrado contemplada com Bolsa CAPES; Início: 01/02/2010; Término: 16/02/2012;

FAED - Centro de Ciências Humanas e da Educação - UDESC - FAED

2011 - 2011 Vínculo: Professora (Mestranda) , Enquadramento funcional: Professora (Estágio de Docência) , Carga horária: 30, Regime: FAED - Centro de Ciências Humanas e da Educação - UDESC Parcial
Outras informações:
*Ministrou 30 h/a na disciplina de Currículo, Cultura e Conhecimento I, no Curso de Pedagogia - 5ª fase, sob a orientação da Profª Drª Gladys Mary Ghizoni Teive. Estágio de Docência/UDESC. * Conforme Declaração emitida pela Secretaria do Curso e no Histórico do Mestrado e Diploma (verso);

Universidade do Estado de Santa Catarina - UDESC

2004 - 2004 Vínculo: Bolsista , Enquadramento funcional: Estagiária do Ensino Superior - Direção/ESAG , Carga horária: 20, Regime: Universidade do Estado de Santa Catarina Parcial
Outras informações:
Exerceu atividades administrativas na Direção Geral da ESAG. Diretor: Amilton Giácomo Tomasi; Secretária Executiva: Tânia Mara Martins Cardoso;

2005 - 2005 Vínculo: Bolsista de Trabalho , Enquadramento funcional: Assistente/ESAG/Sênior , Carga horária: 20, Regime: Universidade do Estado de Santa Catarina Parcial
Outras informações:
Atividades relacionadas com Administração. Secretaria do Curso. Apoio Técnico.

2005 - 2005 Vínculo: Bolsista de Trabalho , Enquadramento funcional: Assistente/Pró-Reitoria de Ensino - PROEN , Carga horária: 20, Regime: Universidade do Estado de Santa Catarina Parcial
Outras informações:
Estágio do Ensino Superior.Atividades Administrativas. Gabinete da Pró-Reitora de Ensino. Drª. Sandra Makowiecky.

2006 - 2007 Vínculo: Pesquisadora - PROBIC/UDESC , Enquadramento funcional: Pesquisadora - Iniciação Científica , Carga horária: 20, Regime: Universidade do Estado de Santa Catarina Parcial
Outras informações:
Referente ao Projeto de Pesquisa PROBIC/ UDESC intitulado: Políticas Públicas e Administração Pública Democrática no Brasil: Uma Análise à Luz da Constituição Brasileira de 1988 do Prof. Doutor Ricardo Stanziola Vieira.

2006 - 2006 Vínculo: Estagiária da administração , Enquadramento funcional: Assistente /Gabinete Diretor Geral da ESAG , Carga horária: 20, Regime: Universidade do Estado de Santa Catarina Parcial
Outras informações:
Atividades Administrativas. Gabinete Diretor Geral da ESAG. Dr. Rubens Araújo de Oliveira. ESAG/UDESC.

2011 - 2011 Vínculo: Estágio de Docência , Enquadramento funcional: Estágio Docência -Mestranda em Educação. , Carga horária: 30, Regime: Universidade do Estado de Santa Catarina Parcial
Outras informações:
Ministrou 30 h/a na disciplina de Currículo, Cultura e Conhecimento I, no Curso de Pedagogia - 5ª fase, sob a orientação da Profª Drª Gladys Mary Ghizoni Teive. Estágio de Docência.

Instituto Federal de Santa Catarina - IFSC

2010 - 2010 Vínculo: Tutora , Enquadramento funcional: Tutora , Carga horária: 20, Regime: Instituto Federal de Santa Catarina Parcial
Outras informações:
Tutora a Distância do Curso Superior em Tecnologia da Gestão Pública nas disciplinas de Gestão do Conhecimento; Tecnologia da Informação; Gestão de Pessoas; Comportamento Humano; Finanças Pùblicas; Contabilidade Pública; Atribuições: Agendamento de reuniões, videoconferências, correção de provas; Realização da comunicação de conteúdos entre o professor e os cursistas; Acompanhamento das atividades discentes, conforme o cronograma do curso; Apoio ao professor da disciplina no desenvolvimento das atividades docentes; Realização de contato permanente com os alunos e mediar as atividades discentes;Colaboração com a coordenação do curso na avaliação dos estudantes; Apoio operacional a coordenação do curso nas atividades presenciais nos pólos, em especial na aplicação de avaliações.

Ministério Público Federal - MPF

2008 - 2010 Vínculo: Estagiária do Ensino Superior , Enquadramento funcional: Assistente do Secretário do Procurador Geral , Carga horária: 20, Regime: Ministério Público Federal Parcial
Outras informações:
Procuradoria da República em Santa Catarina. Setor: Secretaria de Gabinete do Procurador-Chefe da República SC. Dr. Carlos Augusto de Amorim Dutra; Secretário Estadual Sr.Sidney Marinho Filho e com a Coordenadora de Administração Maria Aparecida de Fátima Vieira. Exerceu atividades relacionadas com Administração Pública, tais como elaboração de minuta de ofícios, abertura de processos administrativos, atendimento de Procuradores da República, participação de licitações, elaboração de orçamentos para atividades de licitação e controle (entradas e saídas) de documentos no sistema de protocolo eletrônico. Início: 01/10/2008; Término: 04/02/2010;

Ministério Público do Estado de Santa Catarina - MPSC

2007 - 2008 Vínculo: Estagiária em Administração , Enquadramento funcional: Apoio Técnico - Procuradoria Geral MPSC , Carga horária: 20, Regime: Ministério Público do Estado de Santa Catarina Parcial
Outras informações:
Exerceu atividades administrativas na Procuradoria Geral de Justiça - MP sob a orientação dos Promotores Dr. Andrey Cunha Amorim e Dr. Fabiano Henrique Garcia (Agosto de 2007/setembro de2008). Realizou as seguintes atividades: digitação, recepção, expedição e arquivamento de documentos, elaboração de minutas de ofícios, relatórios, documentos e processos. Participação em eventos organizados pelo MPSC.

2008 - 2009 Vínculo: Estágio Curricular Obrig. , Enquadramento funcional: Pesquisadora , Carga horária: 20, Regime: Ministério Público do Estado de Santa Catarina Parcial
Outras informações:
Pesquisa referente ao Trabalho de Conclusão de Curso em Administração Pública. Supervisor: Dr. Fabiano Henrique Garcia (Promotor de Justiça); Orientador na Esag: Dr. José Francisco Salm Jr.

Secretaria de Estado da Educação e do Desporto/SC - SED

2001 - 2002 Vínculo: Estagiária , Enquadramento funcional: Estagiária da Secretaria da E.E.B Celso Ramos , Carga horária: 20, Regime: Secretaria de Estado da Educação e do Desporto/SC Parcial

Escola Básica Municipal Beatriz de Souza Brito - EBBSB

2002 - 2002 Vínculo: Estágio de Docência/História , Enquadramento funcional: Estágio de Docência na Disciplina de História , Carga horária: 72, Regime: Escola Básica Municipal Beatriz de Souza Brito Integral
Outras informações:
*Realizou Prática de Ensino em História de 1º grau - Disciplina MEN 5340 - Estágio de Docência realizado no semestre 2002/1 na Disciplina de História - 8ª série do 1º grau, referente a Licenciatura em História (UFSC). * Conforme o Histórico Escolar do Curso de Bacharelado e Licenciatura em História - Nota/Média: 9,5 (Carga horária de 72 horas/aula)/Aprovada;

Colégio de Aplicação - UFSC - CA

2002 - 2002 Vínculo: Estágio de Docência/História , Enquadramento funcional: Estágio de Docência na Disciplina de História , Carga horária: 108, Regime: Colégio de Aplicação - UFSC Integral
Outras informações:
*Realizou Prática de Ensino em História de 2º grau - Disciplina MEN 5339 - Estágio de Docência realizado no semestre 2002/1 na Disciplina de História - 1ª série do 2º grau, referente a Licenciatura em História (UFSC). * Conforme o Histórico Escolar do Curso de Bacharelado e Licenciatura em História - Nota/Média: 9,5 (Carga horária de 108 horas/aula/Aprovada;

Projetos

Projetos de pesquisa

2010 - 2012 Educação e Cibercultura

Descrição: O Grupo de Pesquisa Educação e Cibercultura é coordenado pela profª Drª Martha Kaschny Borges.O Grupo tem como campo epistemológico as interfaces entre os campos da educação, da tecnologia digital e da cibercultura. Estuda os aportes teóricos e metodológicos úteis à reflexão sobre as práticas educativas neste no espaço virtual de produção de cultura; os diferentes tipos de mediações; os processos comunicacionais nas práticas educativas, a integração de tecnologias digitais na teoria e na prática pedagógica das diferentes modalidades educativas, os ambientes virtuais de aprendizagem; as comunidades de práticas educativas mediadas; as implicações culturais, éticas e políticas do uso das tecnologias digitais nas práticas educativas; os processos cognitivos tecnologicamente mediados; as novas sociabilidades; as redes sociais; a formação de professores na e para cibercultura. O grupo tem realizado investigações em parceria com outras instituições nacionais e internacionais e os resultados dessas pesquisas têm sido divulgados em congressos e outros eventos, além de publica-los em periodicos de referência na área da educação e compor capitulos de livros e livros nacionais e internacionais.
Situação: Concluído Natureza: Projetos de pesquisa
Integrantes: Rejane Esther Vieira; Martha Kaschny Borges (Responsável)

2006 - 2007 Políticas Públicas e Administração Pública Democrática no Brasil: Uma Análise à Luz da Constituição de 1988

Descrição: Projeto de Pesquisa coordenado pelo Profº Drº Ricardo Stanziola Vieira. Participei da pesquisa como bolsista de iniciação científica (2006-2007). A pesquisa tratou de analisar as novas perspectivas de efetivação de uma Administração Pública democrática e participativa no Brasil à luz da Constituição de 1988. Busca-se analisar qual o modelo de Estado e de Administração mais adequado na execução das

políticas públicas no cenário brasileiro. Pesquisa-se as questões socioambientais, os novos direitos e o papel das políticas públicas no exercício da Administração Pública no Brasil contemporâneo. Utiliza-se o método dedutivo e procedimento de análise bibliográfica .
Situação: Concluído Natureza: Projetos de pesquisa
Integrantes: Rejane Esther Vieira; ABREU, Sabrina de.; VIEIRA, Ricardo Stanziola (Responsável)
Financiador(es): Universidade do Estado de Santa Catarina-UDESC
Número de produções C,T & A: 3/

Áreas de atuação

1. Grande área: Ciências Sociais Aplicadas / Área: Administração / Subárea: Administração Pública
2. Grande área: Ciências Humanas / Área: Educação

Producão

Produção bibliográfica

Livros publicados

1. RODRIGUES, D. B.; BITTENCOURT, S. C.; MAIA, C. C.; PEREIRA JUNIOR, R. X.; **VIEIRA, R.E.**. Atuação da APS no Enfrentamento da Covid-19: Informações para Profissionais de Saúde, ed.01. Florianópolis: LILACS, Coleciona SUS, Educa, CONASS, SES-SC, 2021, v.1., p.108.
Referências adicionais: Brasil/Português. Meio de divulgação: Meio digital, ISBN: 9786599429507, Home page: https://docs.bvsalud.org/biblioref/2021/05/1247518/curso_digital_covid_aps_1edrevatual_31_maio_organized.pdf

Capítulos de livros publicados

1. **VIEIRA, R.E.**. Capítulo 12 - Governança Pública e Accountability: Uma Análise das Práticas de Transparência Governamental sobre a Lista de Espera do Sus In: Contingências da pandemia gerada pelo COVID-19 nas sociedades contemporâneas, ed.1. Lisboa, Portugal.: Clássica, 2022, v.01, p. 225 - 256.
Referências adicionais: Brasil/Português. Meio de divulgação: Impresso, ISBN: 9789725614662, Home page: http://id.bnportugal.gov.pt/bib/bibnacional/2107903

Trabalhos publicados em anais de eventos (completo)

1. REINECKE, L. F. G.; **VIEIRA, R.E.**. Uma Análise da Lista de Espera do SUS na Secretaria de Estado de Santa Catarina à Luz das Práticas de Transparência Governamental In: X Encontro Brasileiro de Administração Pública, Brasília - DF., 2023, Brasília. **X Encontro Brasileiro de Administração Pública**.. Brasília: Sociedade Brasileira de Administração Pública, 2023, v.10, p.200 - 2020
Referências adicionais: Brasil/Português. . Home page: [https://sbap.org.br/ebap2023/]

Apresentação de trabalho e palestra

1. REINECKE, L. F. G.; **VIEIRA, R.E.**. Uma Análise da Lista de Espera do SUS na Secretaria de Estado de Santa Catarina à Luz das Práticas de Transparência Governamental, 2023. (Outra,Apresentação de Trabalho)
Referências adicionais: Brasil/Português. . Home page: https://sbap.org.br/ebap2023/; Local: Brasília -DF.; Cidade: Brasília; Evento: X Encontro Brasileiro de Administração Pública; Inst.promotora/financiadora: Sociedade Brasileira de Administração Pública

Orientações e Supervisões

Orientações e supervisões

Orientações e supervisões concluídas

Trabalhos de conclusão de curso de graduação

1. Larissa Damacena Maciel e Paulo Renato Crescencio. **Avaliação de Desempenho das Atividades Exercidas no Observatório Social: Dificuldades e Desafios**. 2021. Curso (Administração) - Universidade Federal de Santa Catarina
Palavras-chave: Administração, Terceiro Setor
Áreas do conhecimento: Administração
Referências adicionais: Brasil/Português.

2. Henrique Moritz Neto. **Casa do Empreendedor: Uma Análise da Estrutura e Métodos Aplicados para o Fomento do Empreendedorismo em Florianópolis**. 2021. Curso (Administração) - Universidade Federal de Santa Catarina
Referências adicionais: Brasil/Português.
Projeto aprovado no semestre 2021/1; TCC defendido em 16/11/21.

3. Graziela Costa Lourenço. **Terceiro Setor, Instituições privadas e Sociedade civil – E suas contribuições com o Estado especificamente CRAS Vila Miguel**. 2021. Curso (Administração) - Universidade Federal de Santa Catarina
Palavras-chave: Administração, Terceiro Setor
Áreas do conhecimento: Administração
Referências adicionais: Brasil/Português.
No semestre 202112 será a orientação do Trabalho de Conclusão de Curso em Administração; Aluna é acadêmica do Curso de Administração Ead/UFSC;

4. Edna Marys Liz de Oliveira Almeida e Jaíne Vicente Vargas. **Um Plano de Ações para Captação de Recursos em Uma Organização do Terceiro Setor Denominada Cravi – Casa de Recuperação Água da Vida**. 2021. Curso (Administração) - Universidade Federal de Santa Catarina
Palavras-chave: Administração, Terceiro Setor
Áreas do conhecimento: Administração
Referências adicionais: Brasil/Português. . Home page: https://uab.ufsc.br/administracao/
Alunas são acadêmicas do Curso de Administração Ead/UFSC - UAB5

Orientação de outra natureza

1. Marisângela da Rosa. **Terceiro setor na Promoção de Assistência à Sociedade Civil: Um estudo na organização CEEAL**. 2021. Orientação de outra natureza (Administração) - Universidade Federal de Santa Catarina
Palavras-chave: Administração, Terceiro Setor
Áreas do conhecimento: Administração
Referências adicionais: Brasil/Português.
Orientação do Projeto de TCC concluída em 21/07/2021.

Eventos

Eventos

Participação em eventos

1. **1º Seminário de Gestão Documental, Acesso à Informação e Proteção de Dados Pessoais**, 2023. (Seminário) .
2. **Gestão Pública em Foco:Transparência e Accountability na Gestão Pública.**, 2023. (Outra) .
3. **VIII Colóquio Internacional de Epistemologia e Sociologia da Ciência da Administração**, 2023. (Outra) .
4. **X Encontro Brasileiro de Administração Pública**, 2023. (Encontro) Uma Análise da Lista de Espera do SUS na Secretaria de Estado de Santa Catarina à Luz das Práticas de Transparência Governamental.
5. **Encontro Regional de Profissionais de Administração - ERPASul 2022**, 2022. (Encontro) .
6. **Summit Cidades 2022**, 2022. (Congresso) .
7. Apresentação (Outras Formas) no(a)**XII Congresso Brasileiro de Regulação**, 2021. (Congresso) Regulação e Risco: Uma Análise sobre o uso do Herbicida Glifosato.
8. **1ª Semana Integrada da Transparência e do Combate à Corrupção**, 2020. (Outra) .
9. **A Administração Pública e os Desafios da Pandemia COVID-19**, 2020. (Outra) .
10. **A Gestão da UFSC após a Pandemia da COVID-19**, 2020. (Outra) .
11. **Compras Transparentes e Programas de Interesse Público na Administração Estatal**, 2020. (Outra) .
12. **Congresso Virtual do Conselho Nacional de Secretarias Municipais de Saúde**, 2020. (Congresso) .
13. **Encontro Nacional da Rede Brasileira de Escolas de Saúde Pública**, 2020. (Encontro) .
14. **Gestão Social em Tempos de Pandemia**, 2020. (Outra) .
15. **O Papel da Universidade Pública no Contexto da Pandemia**, 2020. (Outra) .
16. **O efeito dos riscos políticos globais nos retornos dos mercados financeiros**, 2020. (Outra) .

Bancas

Bancas

Participação em banca de trabalhos de conclusão

Curso de aperfeiçoamento/especialização

1. MACHADO, M. R.; **VIEIRA, R.E.**. Participação em banca de Arovana Cristina Marcon e Karytia Nayara G.da Silveira. **Gestão de Pessoas e a Inclusão no Ambiente de Trabalho: Uma Proposta de Mapeamento para o Instituto Federal de Santa Catarina**, 2023. (Especialização em Tecnologias para Educação Profissional e Tecnológica) Instituto Federal de Santa Catarina.
Referências adicionais: Brasil/Português.
2. MACHADO, M. R.; **VIEIRA, R.E.**. Participação em banca de Carlos Diego dos Santos Dantas e Ricardo Maciel dos Santos. **Liderança na Educação Profissional e Tecnológica : uma revisão de literatura**, 2023. (Especialização em Tecnologias para Educação Profissional e Tecnológica) Instituto Federal de Santa Catarina.
Referências adicionais: Brasil/Português.

Graduação

1. OTTANI, B. S.; SCHMITZ, A.; **VIEIRA, R.E.**. Participação em banca de Vagner Aparecido dos Santos Marques. **Barreiras que impedem a implementação dos programas de segurança e medicina do trabalho**, 2023. (Administração) Universidade Federal de Santa Catarina.
Referências adicionais: Brasil/Português.
2. OTTANI, B. S.; SCHMITZ, A.; **VIEIRA, R.E.**. Participação em banca de Tiago Martinello. **Os impactos da ergonomia no teletrabalho na área de sistemas de informação: estudo de caso do trabalho remoto de um profissional da tecnologia da informação**, 2023. (Administração) Universidade Federal de Santa Catarina.
Referências adicionais: Brasil/Português.
3. MACHADO, M. R.; CARVALHO, S. B. R.; OTTANI, B. S.; **VIEIRA, R.E.**. Participação em banca de Mariana Oliveira Moritz. **Um plano de captação de recursos para organizações do terceiro setor – Organizações Pelos Refugiados (OPR)**, 2020. (Administração) Universidade Federal de Santa Catarina.
Palavras-chave: Terceiro Setor, ONG, Refugiados
Áreas do conhecimento: Administração
Referências adicionais: Brasil/Português. . Home page: https://conferenciaweb.rnp.br/webconf/adm-ead-ufsc
banca realizada dia 09/07/20 ás 19h30 por webconferência link

Totais de produção

Produção bibliográfica	
Artigos completos publicados em periódico	17
Livros publicados	1
Livros publicados	1
Capítulos de livros publicados	1
Trabalhos publicados em anais de eventos	9
Apresentações de trabalhos (Seminário)	2
Apresentações de trabalhos (Outra)	4

Produção técnica

Curso de curta duração ministrado (outro)	2
Programa de Rádio ou TV (entrevista)	3
Programa de Rádio ou TV (comentário)	1

Orientações

Orientação concluída (trabalho de conclusão de curso de graduação)	4
Orientação concluída (orientação de outra natureza)	1

Eventos

Participações em eventos (congresso)	6
Participações em eventos (seminário)	21
Participações em eventos (simpósio)	1
Participações em eventos (oficina)	1
Participações em eventos (encontro)	18
Participações em eventos (outra)	38
Participação em banca de trabalhos de conclusão (curso de aperfeiçoamento/especialização)	2
Participação em banca de trabalhos de conclusão (graduação)	3

Outras informações relevantes

1 1- Aprovada no Concurso Público da Secretaria de Estado da Saúde de Santa Catarina (SES/SC) em 2014 e foi nomeada pelo Ato n 287 de 04/02/2014 - Diário Oficial do Estado n.19757 de 12/02/2014; Regime de Trabalho: Estatutário. 2 - Foi convidada para publicar o livro intitulado " As Percepções dos Professores do Ensino Superior, na Modalidade a Distância sobre suas Atividades Docentes", pela editora Novas Edições Acadêmicas (NEA),ISBN do livro (978-3-639-75116-1) em 25/03/2015; 3 - Participou da Sessão de Certificação de Responsabilidade Social de Santa Catarina e Troféu Responsabilidade Social/ Destaque SC , Edição 2013, na Assembleia Legislativa de Santa Catarina (ALESC) e recebeu placa de homenagem pela participação na Comissão em 04/12/2013. 4 - Publicou artigo referente ao Trabalho de Conclusão de Curso de Especialização em Controle da Gestão Pública Municipal (modalidade Ead) no 4 Congresso UFSC de Controladoria e Finanças (UFSC/2011) em co-autoria Professor Orientador.5- Aprovada no exame de proficiência em Língua Espanhola, pela Universidade Federal de Santa Catarina - UFSC, em março de 2010.6- Contemplada com Bolsa CAPES/DS (Mestrado), no Programa de Pós-graduação em Educação (PPGE), na Universidade do Estado de Santa Catarina - UDESC, de fevereiro de 2010 até fevereiro de 2012.7 - Aprovada no Estágio Probatório na Secretaria de Estado da Saúde - Diário Oficial - SC - n 20.535 (datado de 18.0517); Portaria n448 de 11/05/17 homologa o estágio probatório de Rejane Esther Vieira Mattei e declara estável no serviço público, nos termos do art.41, inciso 4, da Constituição Federal de 1988, combinado com o Decreto n 153 de 16 de abril de 2003;8 - Participação em bancas de TCC da UFSC e UFSC; 9 - Publicou artigo referente ao Trabalho de Conclusão de Curso de Especialização em "Governança Pública: Regulação e Risco" X EBAP Eongresso Brasileiro de Administração Pública, em Brasilília, em co-autoria Professor Orientador.

Formação Acadêmica
Titulação

UNIVERSIDADE DO ESTADO DE SANTA CATARINA

CENTRO DE CIÊNCIAS DA ADMINISTRAÇÃO E SÓCIO-ECONÔMICAS - ESAG

O Reitor da Universidade do Estado de Santa Catarina,
no uso de suas atribuições e tendo a vista a conclusão do

Curso de Graduação em Administração Pública

em 05 de fevereiro de 2010, confere o título de

Bacharel em Administração Pública

a

REJANE ESTHER VIEIRA

nacionalidade brasileira, natural do Estado de Santa Catarina
nascida em 24 de fevereiro de 1980, carteira de identidade nº 3.844.459 – SSP/SC

e outorga-lhe o presente Diploma a fim de que possa gozar de todos os direitos e prerrogativas legais.

Florianópolis, 15 de março de 2010.

Sebastião Iberes Lopes Melo
Reitor

Rejane Esther Vieira
DIPLOMADO

Mário César Barreto Moraes
Diretor

UNIVERSIDADE DO ESTADO DE SANTA CATARINA

CURSO DE GRADUAÇÃO EM ADMINISTRAÇÃO PÚBLICA

Reconhecido pelo Decreto Estadual Nº 1.694, de 18/09/2008, publicado no Diário Oficial do Estado de Santa Catarina de 18/09/2008.

UNIVERSIDADE DO ESTADO DE SANTA CATARINA

DIPLOMA registrado sob o nº 0541, Livro nº 29, Folhas 136, Processo SRD nº 31.400/10, conforme Artigo 48 da Lei Federal nº 9.394, de 20/12/1996.

Florianópolis (SC), 04/05/2010.

Júlio Pedro Nolli
Coordenador de Registro de Diplomas e Certificados

Sebastião Ibarês Lopes Melo
Reitor

REPÚBLICA FEDERATIVA DO BRASIL
MINISTÉRIO DA EDUCAÇÃO E DO DESPORTO

UNIVERSIDADE FEDERAL DE SANTA CATARINA

O Reitor da Universidade Federal de Santa Catarina, no uso de suas atribuições e tendo em vista a conclusão do curso de **História**, em ***26 de abril de 2003***, confere o título de **Bacharel e Licenciado em História** a

Rejane Esther Vieira

de nacionalidade ***brasileira***, cédula de identidade registro geral nº ***3.844.459/SC***, nascida a ***24 de fevereiro de 1980***, natural ***do Estado de Santa Catarina***, e outorga-lhe o presente Diploma, a fim de que possa gozar de todos os direitos e prerrogativas legais.

Florianópolis, 26 de abril de 2003

Prof. Rogério Luiz de Souza
Presidente do Colegiado do Curso

Rejane Esther Vieira
Titulado
99161362

Prof. Rodolfo Joaquim Pinto da Luz
Reitor

Curso reconhecido pelo Decreto/Federal nº. 46266 de 26/06/59, publicado no Diário Oficial da União de 10/07/59

Universidade Federal de Santa Catarina
Pró-Reitoria de Ensino de Graduação
Depto. de Administração Escolar - DAE
Divisão de Programação, Registro e Controle Acadêmico/DPRCA

Serv. de Exped. e de Reg. de Diplomas - SERD
DIPLOMA Registrado sob nº. 1129
livro 141 folhas 282 em 05/05/03
Processo nº. 3010.036026/2002-19
nos termos do artigo 48 da Lei nº. 9.394, de 20 de dezembro de 1996.

Florianópolis 05/05/03

Elizabete Fermiano do E. Santo
Chefe do SERD

Luiz Carlos Podestá
Diretor do DPRCA - DAE

VISTO

Nair Cardoso da Cunha
Diretora do Depto. Adm. Escolar - DAE
Delegação do Reitor Port. nº. 1328/GR/96

UNIVERSIDADE DO ESTADO DE SANTA CATARINA

CENTRO DE CIÊNCIAS HUMANAS E DA EDUCAÇÃO - FAED

O Reitor da Universidade do Estado de Santa Catarina, no uso de suas atribuições e tendo em vista a conclusão do

Curso de Mestrado em Educação

Área de Concentração: Educação

em 16 de fevereiro de 2012, confere o título de

Mestre em Educação

a

REJANE ESTHER VIEIRA MATTEI

nacionalidade brasileira, natural do Estado de Santa Catarina,
nascida em 24 de fevereiro de 1980, Carteira de Identidade nº 3.844.459 – SSP/SC

e outorga-lhe o presente Diploma a fim de que possa gozar de todos os direitos e prerrogativas legais.

Florianópolis, 19 de abril de 2012.

Antonio Heronaldo de Sousa
Reitor da UDESC

Rejane Esther Vieira Mattei
Rejane Esther Vieira Mattei

Marlene de Faveri
Diretora Geral da FAED

ADP-00

PROGRAMA DE PÓS-GRADUAÇÃO EM EDUCAÇÃO / MESTRADO – Área de concentração: Educação

Titulado: Rejane Esther Vieira Mattei

Disciplina	Carga Horária	Conceito	Professor(a)	Titulação
Educação e Comunicação.	60	A	Ademilde Silveira Sartori	Doutora
Educação e Epistemologia.	60	B	Celso João Carminati	Doutor
Fundamentos Teóricos da Educação a Distância.	60	A	Elisa Maria Quartiero	Doutora
Seminários de Pesquisa.	60	A	Elisa Maria Quartiero	Doutora
- Atividades Programadas.	120	Aprovada		
- Estágio Docência.	30	Aprovada		
- Qualificação: (04 de julho de 2011).	-	Aprovada		
- Dissertação.	90	Aprovada		
Total:	480			

Proficiência em Língua Estrangeira (Opção Espanhol): aprovada.
Período de Realização do Curso: 16/03/2010 a 16/02/2012.
Total de Créditos Cursados: 32 (trinta e dois) créditos.

Dissertação

Título: "As percepções dos professores do ensino superior, na modalidade a distância sobre suas atividades docentes".

Orientadora: Drª. Martha Kaschny Borges

Data da avaliação: 16 de fevereiro de 2012.

Reconhecido pelo Decreto Estadual nº 2.035, publicado no Diário Oficial do Estado de Santa Catarina nº 18.513 de 18/12/2008.

Reconhecimento CAPES pela Portaria MEC nº 1.140, publicada no Diário Oficial da União nº 176 de 11/09/2008.

Profª Dra. Geovana Mendonça Lunardi Mendes
Coordenadora do Mestrado

UNIVERSIDADE DO ESTADO DE SANTA CATARINA

DIPLOMA registrado sob o Nº 0544 no Livro Nº 37, folhas 136-v, Processo SRD Nº 55-1740/12, de acordo com o artigo 48 da Lei nº 9.394, de 20 de dezembro de 1996.

UDESC/SRD, 03/07/2012

Jânio Pedro Nolli
Coordenador de Registro de Diplomas e Certificados

Antônio Heronaldo de Sousa
Reitor

UNIVERSIDADE FEDERAL DE SANTA CATARINA

A Pró-Reitora de Pós-Graduação da Universidade Federal de Santa Catarina, no uso das suas atribuições, certifica que

REJANE ESTHER VIEIRA MATTEI

concluiu com aproveitamento o curso de Pós-Graduação, em nível de Especialização, em

CONTROLE DA GESTÃO PÚBLICA MUNICIPAL

Florianópolis, 25 de abril de 2013

Prof MSc. ERVES DUCATI
Coordenador

Profª Drª. JOANA MARIA PEDRO
Pró-Reitora de Pós-Graduação

Universidade Federal de Santa Catarina - Criada pela Lei nº 3849 de 18 de dezembro de 1960.
Curso de Especialização em Controle da Gestão Pública Municipal
Aprovado pela Resolução: 54/CPG/2008 e 23/CPG/2009
Período do Curso: 26/04/2010 a 28/09/2012
Carga Horária: 420 (420 teóricas e 0 práticas)
Local: UFSC - Polo: FLORIANÓPOLIS / SC

Aluno: **REJANE ESTHER VIEIRA MATTEI**
Cédula de Identidade: 3.844.459 UF: SC
Data de Nascimento: 24/02/1980
Naturalidade: Florianópolis/SC
Nacionalidade: Brasileira

Disciplina	Professor	Créditos	Conceito
Auditoria Interna e Externa Pública	DR. LUIZ ALBERTON	2 T	B
Contabilidade Pública	MSC. LEONARDO SILVEIRA DO NASCIMENTO	2 T	A
Controle de Arrecadação de Tributos	DRª. MARIA DENIZE HENRIQUE CASAGRANDE	2 T	A
Controle de Licitação, Contratos e Convênios	MSC. LEANDRO LUIS DARÓS	2 T	A
Controle de Orçamento e Finanças Públicas	DR. ROGERIO JOAO LUNKES	2 T	A
Controle de Sistemas de Informações	DR. PEDRO JOSE VON MECHELN	2 T	A
Controle e Análise de Custos	DR. ALTAIR BORGERT	2 T	C
Controle e Análise de Demonstrativos Contábeis e os Fundos de Saúde e de Educação	DR. ORION AUGUSTO PLATT NETO	2 T	E
Controle Estatístico de Processos para Área Pública	DR. HANS MICHAEL VAN BELLEN	2 T	A
Introdução a Educação a Distância	DRª. SONIA MARIA PEREIRA DRª. MARIALICE DE MORAES	2 T	A
Lei de Responsabilidade Fiscal - LRF	DR. ORION AUGUSTO PLATT NETO	2 T	C
Plano Diretor e Controle da Gestão Pública Municipal	DR. JOSÉ ALONSO BORBA	2 T	A
Sistemas de Controles Internos	DRª. ELISETE DAHMER PFITSCHER	2 T	B
Técnicas de Pesquisa	DRª. SONIA MARIA PEREIRA DRª. MARIALICE DE MORAES	2 T	B

Índice de Aproveitamento: 3,21

Trabalho de Conclusão de Curso (TCC): A
As práticas de transparência governamental sobre as contas públicas do Ministério Público de Santa Catarina (MPSC)

Orientador: **Dr. ORION AUGUSTO PLATT NETO**

CURSO OFERECIDO DE ACORDO COM A RESOLUÇÃO 01/CNE/CES/2007.

Universidade credenciada através da Portaria nº 3.710/03-MEC, publicada no D.O.U. em 12/12/03, para oferta de cursos de pós-graduação lato sensu à distância. Processo de recredenciamento nº 201010133.

Visto: Coordenação do Curso

Universidade Federal de Santa Catarina
Pró-Reitoria de Ensino de Graduação
Departamento de Administração Escolar

CERTIFICADO registrado sob nº 254
às fls. 85 do livro nº. LCSE00001
processo nº. 23080.048855/2012-16
Florianópolis em 25/04/2013

SULIVAN DE OLIVEIRA COSTA
Chefe da DIERD - DAE/PREG

LUIZ CARLOS PODESTA
Diretor do Departamento Administração Escolar
Delegação do Reitor PORT.461/GR/2008

Critério de Avaliação: A = Excelente (4,0), B = Bom (3,0), C = Regular (2,0), E = Insuficiente (0,0)
Índice de Aproveitamento não inferior a 3.0 (três).

1 Crédito Teórico(T) = 15 horas/aula
1 Crédito Prático(P) = 45 horas/aula

UDESC | BALNEÁRIO CAMBORIÚ

CERTIFICADO

O Reitor da UNIVERSIDADE DO ESTADO DE SANTA CATARINA, no uso de suas atribuições e tendo em vista a conclusão do Curso de Pós-Graduação Lato Sensu **Especialização em Governança Pública: Regulação e Risco,** confere o título de Especialista a **REJANE ESTHER VIEIRA**, portadora da Carteira de Identidade nº 3.844.459 - SSP/SC, nascida em 24 de fevereiro de 1980, em Florianópolis/SC.

Florianópolis, 13 de abril de 2023.

Dilmar Baretta
Reitor da UDESC

Rejane Esther Vieira
Titulada

José Carlos de Souza
Diretor Geral do CESFI

CURSO DE PÓS-GRADUAÇÃO, ESPECIALIZAÇÃO EM GOVERNANÇA PÚBLICA: REGULAÇÃO E RISCO

Titulada: Rejane Esther Vieira

Área de Conhecimento: Ciências Sociais Aplicadas

DISCIPLINA	CARGA HORÁRIA	CONCEITO	PROFESSOR	TITULAÇÃO	PARECER DE CREDENCIAMENTO
Governança Pública	36 h/a	A	Daniel Morais Pinheiro	Doutor	Criação do Curso de Pós-graduação *lato sensu* - Especialização em Governança Pública: Regulação e Risco – 1ª edição, pela Resolução Nº 074/2019 - CONSUNI, e alterações pelas Resoluções Nº 017/2021 - CPPG e Nº 004/2022 - CPPG
			Luiz Filipe Goldfeder Reinecke	Mestre	
Política Pública	36 h/a	C	Fernando Scheeffer	Doutor	
			Pompílio Locks Filho	Doutor	
Finanças Públicas	36 h/a	C	Adilson Giovanini	Doutor	
Implementação e Avaliação de Políticas Públicas	36 h/a	B	Luiz Ricardo de Souza	Doutor	
Planejamento e Orçamento Público	36 h/a	C	Marcus Tomasi	Doutor	
Regulação e Gestão de Riscos	36 h/a	A	Vitor Hugo Klein Junior	Doutor	
Governança e Sustentabilidade	36 h/a	A	Daniel Moraes Pinheiro	Doutor	
			Danilo Melo	Mestre	
Governança Regional e Parcerias Público-Privado (PPP)	36 h/a	B	Pompílio Locks Filho	Doutor	
			Luiz Ricardo de Souza	Doutor	
Accountability, Transparência e Controle Social	36 h/a	C	Luiz Filipe Goldfeder Reinecke	Mestre	
			Vitor Hugo Klein Junior	Doutor	
Capacidades Estatais e Relações Intergovernamentais	36 h/a	B	Samira Kauchakje	Doutora	
			Adilson Giovanini	Doutor	
Metodologia Científica	36 h/a	B	Danilo Melo	Mestre	
			Samira Kauchakje	Doutora	
Monografia/ Artigo	36 h/a	Aprovada			
TOTAL	432 h/a				

Monografia/ Artigo

Título: "Uma Análise das Práticas de Transparência Governamental sobre a Lista de Espera do SUS da Secretaria de Estado da Saúde de Santa Catarina (SES/SC)."

Orientador: Luiz Filipe Goldfeder Reinecke

Data da Avaliação: 13/10/2022.

CONCEITO: B

Vitor Hugo Klein Junior
Coordenador Técnico do Curso

UNIVERSIDADE DO ESTADO DE SANTA CATARINA – UDESC
Reconhecida pela Portaria Ministerial MEC Nº 893, de 11.11.1985, publicada no Diário Oficial da União em 26.11.1985 – Seção I, p. 17.243.

Curso de Pós-Graduação, Especialização em "Governança Pública: Regulação e Risco"
- Autorizado pela Resolução Nº 074/2019- CONSUNI/UDESC, alterada pelas Resoluções Nº 017/2021-CPPG/UDESC e Nº 004/2022-CPPG/UDESC, em conformidade com as disposições da Resolução CEE-SC Nº 100/2011.
- Período de realização: De outubro/2020 a agosto/2022

Critérios de Aprovação:
- Conceito igual a A, B ou C por disciplina, onde A = 9,0 a 10,0; B = 8,0 a 8,9; C = 7,0 a 7,9;
- Média mínima "C" por disciplina e conceito médio "B" no curso, não sendo permitido mais de seis conceitos "C";
- Frequência igual ou superior a 75%, por disciplina.
- Aprovado na Monografia/ Artigo.

UNIVERSIDADE DO ESTADO DE SANTA CATARINA

CERTIFICADO registrado sob o nº 9.815, as folhas 55 do Livro nº 42-PG, conforme artigo 48 da Lei nº 9.394, de 1996.

Florianópolis (SC), 05/05/2023.

Elaine Cristina C. Zanette
Elaine Cristina Casagrande Zanette
Coordenadora de Registro de Diplomas e Certificados

Atuação Profissional

DECLARAÇÃO

Declaramos para os devidos fins, que **REJANE ESTHER VIEIRA,** CPF nº.031.985.669-08, matrícula nº.0372336-4-02, é servidora pública ativa, lotada na Diretoria de Gestão de Pessoas (DIGP) - Gerência de Controle Funcional e Benefícios, na Secretaria de Estado da Saúde de Santa Catarina (SES) – Florianópolis/SC, **nomeada por concurso público** por meio da **Ato nº. 287 de 04/02/2014**, publicado no **DOE nº. 19757 de 12/02/2014**, para exercer o cargo de **Técnica em Atividades Administrativas**, com posse e início de exercício em **05/03/2014,** com contribuição previdenciária ao Instituto de Previdência do Estado de Santa Catarina - IPREV.

Não possui períodos averbados em seus assentamentos funcionais.

Atestamos ainda, que a servidora conta atualmente com o total de tempo de serviço/contribuição de **10 anos, 10 meses e 9 dias.**

CNPJ: 82.951.245/0001-69.

Secretaria de Estado da Saúde de Santa Catarina – SES/SC

Rua Esteves Júnior nº 160, Centro. Florianópolis/SC - CEP: 88015-130

Esta declaração não possui emendas e nem rasuras e possui (01) uma página.

Florianópolis, 20 de Janeiro de 2025.

Atestamos,

(assinado digitalmente)
Adriana Maciel
Técnica em Atividades Administrativas

(assinado digitalmente**)**
Angela Aparecida dos Santos de Souza
Gerente de Controle Funcional e Benefícios

Pág. 01 de 01 - Documento assinado digitalmente. Para conferência, acesse o site https://portal.sgpe.sea.sc.gov.br/portal-externo e informe o processo SES 00183125/2024 e o código 6JE0O2P6.

Assinaturas do documento

Código para verificação: **6JE0O2P6**

Este documento foi assinado digitalmente pelos seguintes signatários nas datas indicadas:

REJANE ESTHER VIEIRA (CPF: 031.XXX.669-XX) em 20/01/2025 às 12:48:33
Emitido por: "SGP-e", emitido em 29/10/2020 - 15:23:30 e válido até 29/10/2120 - 15:23:30.
(Assinatura do sistema)

ANGELA APARECIDA DOS SANTOS DE SOUZA (CPF: 896.XXX.489-XX) em 20/01/2025 às 13:33:52
Emitido por: "SGP-e", emitido em 13/07/2018 - 13:18:53 e válido até 13/07/2118 - 13:18:53.
(Assinatura do sistema)

ADRIANA MACIEL (CPF: 018.XXX.129-XX) em 06/02/2025 às 17:56:39
Emitido por: "SGP-e", emitido em 13/07/2018 - 13:12:14 e válido até 13/07/2118 - 13:12:14.
(Assinatura do sistema)

Para verificar a autenticidade desta cópia, acesse o link https://portal.sgpe.sea.sc.gov.br/portal-externo/conferencia-documento/U0VTXzcwNTlfMDAxODMxMjVfMTg1MzM1XzIwMjRfNkpFME8yUDY= ou o site https://portal.sgpe.sea.sc.gov.br/portal-externo e informe o processo **SES 00183125/2024** e o código **6JE0O2P6** ou aponte a câmera para o QR Code presente nesta página para realizar a conferência.

SERVIÇO PÚBLICO
FEDERAL MINISTÉRIO DA
EDUCAÇÃO
UNIVERSIDADE FEDERAL DE SANTA CATARINA
CENTRO SOCIOECONÔMICO
Departamento de Ciências da Administração

DECLARAÇÃO ORIENTADORA DE TCC

Declaro para os devidos fins que **REJANE ESTHER VIEIRA**, portadora do CPF nº 031.985.669-08, atuou como professora orientadora (voluntária /sem vínculo empregatício) de Trabalho de Conclusão de Curso (TCC) no Curso de Administração a distância, do Departamento de Ciências da Administração (CAD), da Universidade Federal de Santa Catarina (UFSC) e Universidade Aberta do Brasil (UAB) no primeiro semestre de 2023 (01 fevereiro até 01 julho de 2023), no referido curso de Administração.

Florianópolis, 23 de junho de 2023.

Documento assinado digitalmente
Fred Leite Siqueira Campos
Data: 23/06/2023 14:13:12-0300
CPF: ***.516.554-**
Verifique as assinaturas em https://v.ufsc.br
ICP-Edu

Dr. Fred Leite Siqueira Campos
Coordenador do curso de Administração

Dr. Aldo Schmitz
Coordenador de TCC

Documento assinado digitalmente
ALDO ANTONIO SCHMITZ
Data: 23/06/2023 14:10:53-0300
CPF: ***.339.839-**
Verifique as assinaturas em https://v.ufsc.br
GOV.BR

SERVIÇO PÚBLICO FEDERAL
MINISTÉRIO DA EDUCAÇÃO
UNIVERSIDADE FEDERAL DE SANTA CATARINA
CENTRO SOCIOECONÔMICO
Departamento de Ciências da Administração

DECLARAÇÃO ORIENTADORA DE TCC

Declaro para os devidos fins que **REJANE ESTHER VIEIRA**, portadora do CPF nº 031.985.669 08, atuou como professora orientadora (voluntária /sem vínculo empregatício) de Trabalhos de Conclusão de Curso (TCC) no Curso de Administração a distância – UAB5, do Departamento de Ciências da Administração (CAD), da Universidade Federal de Santa Catarina (UFSC) no período de 01 julho de 2021 até 30 julho de 2022, no referido curso de Administração.

Florianópolis, 13 de agosto de 2022.

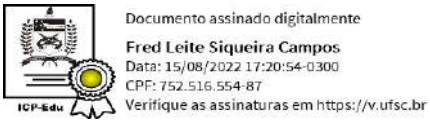

Dr. Fred Leite Siqueira Campos
Coordenador do curso de Administração

SERVIÇO PÚBLICO FEDERAL
MINISTÉRIO DA EDUCAÇÃO
UNIVERSIDADE FEDERAL DE SANTA CATARINA
CENTRO SOCIOECONÔMICO
Departamento de Ciências da Administração

ATESTADO DE TUTORIA

Atesto para os devidos fins que **REJANE ESTHER VIEIRA**, portadora do CPF nº 031.985.669 08, exerce atividades de tutora a distância, no curso de Administração a distância, do Departamento de Ciências da Administração (CAD), da Universidade Federal de Santa Catarina (UFSC) , integrante do Programa Universidade Aberta do Brasil (UAB), do Centro Sócio Econômico (CSE) no semestre 2022/1.

MODALIDADE	CURSO	PERÍODO DA VINCULAÇÃO	ATUAÇÃO
TUTOR A DISTÂNCIA	ADMINISTRACAO	01/01/2022 a 30/06/2022	Florianópolis

Florianópolis, 16 de abril de 2022.

Documento assinado digitalmente
Fred Leite Siqueira Campos
Data: 18/04/2022 16:40:42-0300
CPF: 752.516.554-87
Verifique as assinaturas em https://v.ufsc.br

Dr. Fred Leite Siqueira Campos
Coordenador do curso
de Administração

SERVIÇO PÚBLICO
FEDERAL MINISTÉRIO DA
EDUCAÇÃO
UNIVERSIDADE FEDERAL DE SANTA CATARINA
CENTRO SOCIOECONÔMICO
Departamento de Ciências da Administração

DECLARAÇÃO ORIENTADORA DE TCC

Declaro para os devidos fins que **REJANE ESTHER VIEIRA**, portadora do CPF nº 031.985.669-08, atuou como professora orientadora (voluntária /sem vínculo empregatício) de Trabalho de Conclusão de Curso (TCC) no Curso de Administração a distância, do Departamento de Ciências da Administração (CAD), da Universidade Federal de Santa Catarina (UFSC) e Universidade Aberta do Brasil (UAB) no primeiro semestre de 2023 (01 fevereiro até 01 julho de 2023), no referido curso de Administração.

Florianópolis, 23 de junho de 2023.

Documento assinado digitalmente
Fred Leite Siqueira Campos
Data: 23/06/2023 14:13:12-0300
CPF: ***.516.554-**
Verifique as assinaturas em https://v.ufsc.br
ICP-Edu

Dr. Fred Leite Siqueira Campos
Coordenador do curso de Administração

Dr. Aldo Schmitz
Coordenador de TCC

Documento assinado digitalmente
ALDO ANTONIO SCHMITZ
Data: 23/06/2023 14:10:53-0300
CPF: ***.339.839-**
Verifique as assinaturas em https://v.ufsc.br
GOV.BR

SERVIÇO PÚBLICO FEDERAL
MINISTÉRIO DA EDUCAÇÃO
UNIVERSIDADE FEDERAL DE SANTA CATARINA
CENTRO SOCIOECONÔMICO
Departamento de Ciências da Administração

DECLARAÇÃO ORIENTADORA DE TCC

Declaro para os devidos fins que **REJANE ESTHER VIEIRA**, portadora do CPF nº 031.985.669 08, atuou como professora orientadora (voluntária /sem vínculo empregatício) de Trabalhos de Conclusão de Curso (TCC) no Curso de Administração a distância – UAB5, do Departamento de Ciências da Administração (CAD), da Universidade Federal de Santa Catarina (UFSC) no período de 01 julho de 2021 até 30 julho de 2022, no referido curso de Administração.

Florianópolis, 13 de agosto de 2022.

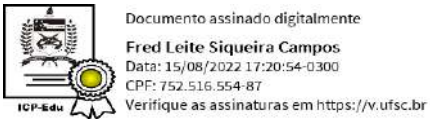

Dr. Fred Leite Siqueira Campos
Coordenador do curso de Administração

SERVIÇO PÚBLICO FEDERAL
MINISTÉRIO DA EDUCAÇÃO
UNIVERSIDADE FEDERAL DE SANTA CATARINA
CENTRO SOCIOECONÔMICO
Departamento de Ciências da Administração

DECLARAÇÃO ORIENTADORA DE TCC

Declaro para os devidos fins que **REJANE ESTHER VIEIRA**, portadora do CPF nº 031.985.669 08, atuou como professora orientadora (voluntária /sem vínculo empregatício) de Trabalhos de Conclusão de Curso (TCC) no Curso de Administração a distância – UAB5, do Departamento de Ciências da Administração (CAD), da Universidade Federal de Santa Catarina (UFSC) no período de 01 julho de 2021 até 30 julho de 2022, no referido curso de Administração.

Florianópolis, 13 de agosto de 2022.

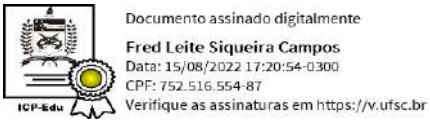

Dr. Fred Leite Siqueira Campos
Coordenador do curso de Administração

SERVIÇO PÚBLICO
FEDERAL MINISTÉRIO DA
EDUCAÇÃO
UNIVERSIDADE FEDERAL DE SANTA CATARINA
CENTRO SOCIOECONÔMICO
Departamento de Ciências da Administração

DECLARAÇÃO ORIENTADORA DE TCC

Declaro para os devidos fins que **REJANE ESTHER VIEIRA**, portadora do CPF nº 031.985.669-08, atuou como professora orientadora (voluntária /sem vínculo empregatício) de Trabalho de Conclusão de Curso (TCC) no Curso de Administração a distância, do Departamento de Ciências da Administração (CAD), da Universidade Federal de Santa Catarina (UFSC) e Universidade Aberta do Brasil (UAB) no primeiro semestre de 2023 (01 fevereiro até 01 julho de 2023), no referido curso de Administração.

Florianópolis, 23 de junho de 2023.

Documento assinado digitalmente
Fred Leite Siqueira Campos
Data: 23/06/2023 14:13:12-0300
CPF: ***.516.554-**
Verifique as assinaturas em https://v.ufsc.br
ICP-Edu

Dr. Fred Leite Siqueira Campos
Coordenador do curso de Administração

Dr. Aldo Schmitz
Coordenador de TCC

Documento assinado digitalmente
ALDO ANTONIO SCHMITZ
Data: 23/06/2023 14:10:53-0300
CPF: ***.339.839-**
Verifique as assinaturas em https://v.ufsc.br
GOV.BR

SERVIÇO PÚBLICO FEDERAL
MINISTÉRIO DA EDUCAÇÃO
UNIVERSIDADE FEDERAL DE SANTA CATARINA
CENTRO SOCIOECONÔMICO
Departamento de Ciências da Administração

DECLARAÇÃO TUTORA A DISTÂNCIA

Declaro para os devidos fins que **REJANE ESTHER VIEIRA**, portadora do CPF nº 031.985.669 08, exerceu atividades de tutora a distância, no Curso de Administração a distância – UAB5, do Departamento de Ciências da Administração (CAD), da Universidade Federal de Santa Catarina (UFSC) , integrante do Programa Universidade Aberta do Brasil (UAB), do Centro Sócio Econômico (CSE) de agosto de 2017 até junho de 2022.

MODALIDADE	CURSO	PERÍODO INICIAL	PERÍODO FINAL
TUTOR A DISTÂNCIA	ADMINISTRAÇÃO EAD/UFSC	01/08/2017	30/06/2022

Florianópolis, 13 de agosto de 2022.

Documento assinado digitalmente
Fred Leite Siqueira Campos
Data: 15/08/2022 17:20:27-0300
CPF: 752.516.554-87
Verifique as assinaturas em https://v.ufsc.br

Dr. Fred Leite Siqueira Campos
Coordenador do curso
de Administração

UNIVERSIDADE FEDERAL DE SANTA CATARINA
CENTRO SÓCIO ECONÔMICO
DEPARTAMENTO DE CIÊNCIAS CONTÁBEIS
CAMPUS UNIVERSITÁRIO - TRINDADE - CAIXA POSTAL 476
CEP 88040-900 - FLORIANÓPOLIS - SANTA CATARINA
TEL. (048) 3721-9383

DECLARAÇÃO

Declaro para os devidos fins que a Sra. REJANE ESTHER VIEIRA MATTEI, foi tutora no período de 10/08/2013 a 31/03/2014, do Curso de Especialização em Controle da Gestão Pública, na modalidade a distância.

Florianópolis, 07 de abril de 2014.

Prof. Erves Ducati
Coord. do Curso de Pós-Graduação
em Controle da Gestão Pública Municipal
EaD/CCN/CSE/UFSC

Florianópolis, 30 de abril de 2010.

DECLARAÇÃO

Declaro que REJANE ESTHER VIEIRA, RG 3.844.459, CPF 031.985.669-08, desenvolveu atividades de tutoria a distância no Curso Superior de Tecnologia em Gestão Pública, do programa "Universidade Aberta do Brasil" (UAB), do Instituto Federal de Educação, Ciência e Tecnologia de Santa Catarina (IFSC), de 01/02/2010 a 30/04/2010, atuando no horário das 18h45 às 21h45, e recebendo a importância de R$600,00 mensais.

Atenciosamente,

Plínio Cornélio Filho
Coordenação C.S.T. em Gestão Pública
Portaria nº 014 de 04/03/2009
IF-SC

PNAP
PROGRAMA NACIONAL DE FORMAÇÃO EM ADMINISTRAÇÃO PÚBLICA

Universidade Federal de Santa Catarina
Centro Socioeconômico
Departamento de Ciências da Administração

Certificado

O Departamento de Ciências da Administração da Universidade Federal de Santa Catarina certifica que **REJANE ESTHER VIEIRA** atuou com desenvoltura e competência como Tutora do Curso de *Especialização em Gestão Pública Municipal*, integrante do Programa Nacional de Formação em Administração Pública – PNAP, realizado na modalidade de Educação a Distância, no período de 1º de março de 2012 a 31 de julho de 2013.

Prof. Marcos Baptista Lopez Dalmau
Chefe do Departamento CAD/UFSC

Prof. Luís Moretto Neto
Coordenador do Curso CAD/UFSC

UFSC EaD CSE CENTRO SÓCIO-ECONÔMICO CAD DEPARTAMENTO DE CIÊNCIAS DA ADMINISTRAÇÃO UAB UNIVERSIDADE ABERTA DO BRASIL CAPES Ministério da Educação GOVERNO FEDERAL BRASIL PAÍS RICO É PAÍS SEM POBREZA

TRABALHADOR

Esta é a sua **Carteira de Trabalho e Previdência Social - CTPS,** documento obrigatório para o exercício de qualquer emprego ou atividade profissional.

Nela deverão ser registrados todos os dados do Contrato de Trabalho, elementos básicos para o reconhecimento dos seus direitos perante a Justiça do Trabalho, bem como para a obtenção da aposentadoria e demais benefícios previdenciários, garantindo, ainda, sua habilitação ao seguro desemprego e ao Fundo de Garantia do tempo de serviço - FGTS.

O conjunto de anotações contido neste documento e o seu estado de conservação, espelham a conduta, a qualificação e as atividades profissionais do seu portador.

Pela sua importância, é seu dever protegê-la e cuidá-la, pois além de conter o registro de sua vida profissional e a garantia da preservação e validade de seus direitos como trabalhador e cidadão, contribui para assegurar o seu futuro e o de seus dependentes, tendo validade, também, como documento de identificação.

CONFECCIONADA COM RECURSOS DO FAT - FUNDO DE AMPARO AO TRABALHADOR.

MINISTÉRIO DO TRABALHO E EMPREGO

SECRETARIA DE POLÍTICAS PÚBLICAS DE EMPREGO

CARTEIRA DE TRABALHO E PREVIDÊNCIA SOCIAL

PIS/PASEP 124.52023.56-8

NÚMERO 1899885 | SÉRIE 002-0 | UF SC

Rejane Esther Vieira.

ASSINATURA DO TITULAR

POLEGAR DIREITO

02 QUALIFICAÇÃO CIVIL

BRASILEIRO

NOME: REJANE ESTHER VIEIRA

LOC. DE NASC.: FLORIANOPOLIS - SC

FILIAÇÃO: CARLOS ALBERTO VIEIRA

SONIA REGINA VIEIRA

DOC. APRESENTADO: R.G. 3.844.459 SESP SC

ESTADO CIVIL: SOLTEIRO

LEI Nº9.049, DE 18 DE MAIO DE 1995.

RG: 3.844.459

LOCAL DA EMISSÃO: DRT/SC

EMISSÃO: 27/03/2007

24/02/1980 NASCIMENTO

ASSINATURA DO EMISSOR

ALTERAÇÃO DE IDENTIDADE 03

FILIAÇÃO

DATA DE NASC. DE / / PARA / /

DOCUMENTO

MOTIVO

ASSINATURA E CARIMBO DO SERVIDOR

NOME Rejane Esther Vieira Mattei

DOCUMENTO CC 1087120155 20112 0003 7195000623808

MOTIVO A

ASSINATURA E CARIMBO DO SERVIDOR

MINISTÉRIO DO TRABALHO E EMPREGO SRTE/SC Superintendência Regional SC

NOME

DOCUMENTO

MOTIVO

ASSINATURA E CARIMBO DO SERVIDOR

NOME

DOCUMENTO

MOTIVO

ASSINATURA E CARIMBO DO SERVIDOR

LEGENDA

A - CASAMENTO	C - DIVÓRCIO	E - RECONHECIMENTO DE PATERNIDADE	G - DATA DE NASCIMENTO
B - SEP. JUDICIAL	D - ADOÇÃO	F - MUDANÇA VOLUNTÁRIA	

06

CONTRATO DE TRABALHO

11 306 002/0001 - 20

EMPREGADOR: OBSERVATÓRIO SOCIAL DE FLORIANÓPOLIS-OSF

CGC/CPF/CEI: Rua: Deodoro, nº 226 - Sala 1002

ENDEREÇO: CENTRO - CEP 88010 - 020

MUNICÍPIO: FLORIANÓPOLIS - SC UF:

ESP. DO ESTABELECIMENTO:

CARGO: Coordenadora Executiva

CBO Nº:

DATA DE ADMISSÃO: 15 DE Outubro DE 2012

REGISTRO Nº: FLS. / FICHA 03

REMUNERAÇÃO ESPECIFICADA: R$ 1.700,00 (Hum mil e Setecentos Reais) p/ mes.

OBSERVATÓRIO SOCIAL DE FLORIANÓPOLIS-OSF

1ª: 2ª:

DATA DE SAÍDA: 28 DE Fevereiro DE 2014

ASS. DO EMPREGADOR OU A ROGO C/ TESTEMUNHA

1ª: OBSERVATÓRIO SOCIAL DE FLORIANÓPOLIS
CNPJ: 11.306.002/0001-20 2ª:

COM. DISPENSA CD Nº:

FGTS Nº DA CONTA:

CONTRATO DE TRABALHO

07

EMPREGADOR:

CGC/CPF/CEI:

ENDEREÇO:

MUNICÍPIO: UF:

ESP. DO ESTABELECIMENTO:

CARGO:

CBO Nº:

DATA DE ADMISSÃO: DE DE

REGISTRO Nº: FLS. / FICHA

REMUNERAÇÃO ESPECIFICADA:

ASS. DO EMPREGADOR OU A ROGO C/ TESTEMUNHA

1ª: 2ª:

DATA DE SAÍDA: DE DE

ASS. DO EMPREGADOR OU A ROGO C/ TESTEMUNHA

1ª: 2ª:

COM. DISPENSA CD Nº:

FGTS Nº DA CONTA:

04

DADOS PESSOAIS DO TRABALHADOR

GRUPO SANGÜÍNEO FATOR RH .....

DIABETE ☐ SIM ☐ NÃO

HEMOFILIA ☐ SIM ☐ NÃO

ALERGIAS ☐ SIM ☐ NÃO .....

DOADOR DE ÓRGÃOS (Dec. nº 879, de 12 de Julho de 1993) ☐ SIM ☐ NÃO .....

CARTEIRAS ANTERIORES

NÚMERO	SÉRIE	UF	DATA DE EMISSÃO
0089124	00023	SC	28/03/07

ASSINATURA E CÓDIGO DO FUNCIONÁRIO EMISSOR

DELEGACIA REGIONAL DO TRABALHO MTb SC-0

NÚMERO	SÉRIE	UF	DATA DE EMISSÃO

DATA DA ANOTAÇÃO ..... ASSINATURA E CÓDIGO DO FUNCIONÁRIO EMISSOR

NÚMERO	SÉRIE	UF	DATA DE EMISSÃO

DATA DA ANOTAÇÃO ..... ASSINATURA E CÓDIGO DO FUNCIONÁRIO EMISSOR

NÚMERO	SÉRIE	UF	DATA DE EMISSÃO

DATA DA ANOTAÇÃO ..... ASSINATURA E CÓDIGO DO FUNCIONÁRIO EMISSOR

REGISTRO DE PROFISSÕES REGULAMENTADAS 05

NOME DO TITULAR .....

REGISTRADO EM ../../.. SOB. Nº ..... LIVRO Nº .....

FLS. ..... PROC. Nº .....

PROFISSÃO .....

FUNÇÃO .....

LEGISLAÇÃO .....

LOCAL ..... DATA ../../.. ASSINATURA E CARIMBO DO SERVIDOR

REGISTRADO EM ../../.. SOB. Nº ..... LIVRO Nº .....

FLS. ..... PROC. Nº .....

PROFISSÃO .....

FUNÇÃO .....

LEGISLAÇÃO .....

LOCAL ..... DATA ../../.. ASSINATURA E CARIMBO DO SERVIDOR

REGISTRADO EM ../../.. SOB. Nº ..... LIVRO Nº .....

FLS. ..... PROC. Nº .....

PROFISSÃO .....

FUNÇÃO .....

LEGISLAÇÃO .....

LOCAL ..... DATA ../../.. ASSINATURA E CARIMBO DO SERVIDOR

24 **ANOTAÇÕES DE FÉRIAS**

DE 15/10/2012 A 14/10/2013
PERÍODO 12/12 Ind. ASSINATURA DO EMPREGADOR

DE 15/10/2013 A 28/02/2014
PERÍODO 04/12 Ind. ASSINATURA DO EMPREGADOR

DE ../../.. A ../../..
PERÍODO ..... ASSINATURA DO EMPREGADOR

DE ../../.. A ../../..
PERÍODO ..... ASSINATURA DO EMPREGADOR

DE ../../.. A ../../..
PERÍODO ..... ASSINATURA DO EMPREGADOR

DE ../../.. A ../../..
PERÍODO ..... ASSINATURA DO EMPREGADOR

DE ../../.. A ../../..
PERÍODO ..... ASSINATURA DO EMPREGADOR

DE ../../.. A ../../..
PERÍODO ..... ASSINATURA DO EMPREGADOR

194805

ANOTAÇÕES DE FÉRIAS 25

DE ../../.. A ../../..
PERÍODO ..... ASSINATURA DO EMPREGADOR

DE ../../.. A ../../..
PERÍODO ..... ASSINATURA DO EMPREGADOR

DE ../../.. A ../../..
PERÍODO ..... ASSINATURA DO EMPREGADOR

DE ../../.. A ../../..
PERÍODO ..... ASSINATURA DO EMPREGADOR

DE ../../.. A ../../..
PERÍODO ..... ASSINATURA DO EMPREGADOR

DE ../../.. A ../../..
PERÍODO ..... ASSINATURA DO EMPREGADOR

28 ANOTAÇÕES GERAIS

(Anotações autorizadas por lei).

Admitido em Caráter de Experiência por 45 dias, em 15/10/12 de acordo com o art. 445 § único na qualidade de Coordenadora Executiva percebendo R$ 1.700,00

15/10/12

OBSERVATÓRIO SOCIAL DE FLORIANÓPOLIS-OSF

ANOTAÇÕES GERAIS 29

(Anotações autorizadas por lei).

Trabalhos publicados em Anais de eventos

X EBAP
ENCONTRO BRASILEIRO
DE ADMINISTRAÇÃO PÚBLICA

CERTIFICADO DE APRESENTAÇÃO DE TRABALHO

A Sociedade Brasileira de Administração Pública (SBAP) confere o presente certificado a:

REJANE ESTHER VIEIRA, LUIZ FILIPE GOLDFEDER REINECKE,

pela apresentação do ARTIGO intitulado:

Uma Análise da Lista de Espera do SUS na Secretaria de Estado de Santa Catarina à Luz das Práticas de Transparência Governamental

no X Encontro Brasileiro de Administração Pública (X EBAP), realizado no Instituto Brasileiro de Ensino, Desenvolvimento e Pesquisa (IDP), em Brasília/DF, nos dias 05, 06 e 07 de junho de 2023.

Alex Bruno Ferreira Marques do Nascimento
Diretor de Eventos
Sociedade Brasileira de Administração Pública

Caio César de Medeiros Costa
Presidente
Sociedade Brasileira de Administração Pública

X EBAP
ENCONTRO BRASILEIRO
DE ADMINISTRAÇÃO PÚBLICA

X Encontro Brasileiro de Administração Pública.
ISSN: 2594-5688
secretaria@sbap.org.br
Sociedade Brasileira de Administração Pública

Uma Análise da Lista de Espera do SUS na Secretaria de Estado de Santa Catarina à Luz das Práticas de Transparência Governamental

Rejane Esther Vieira, Luiz Filipe Goldfeder Reinecke

[ARTIGO] GT 1 Transparência, Accountability e Participação

Uma Análise da Lista de Espera do SUS na Secretaria de Estado de Santa Catarina à Luz das Práticas de Transparência Governamental

Resumo:

As secretarias de saúde estaduais, como instituições do Estado Democrático de Direito, devem seguir os princípios da publicidade e da transparência, conforme os princípios da Administração Pública. Este artigo tem o objetivo de identificar e apresentar considerações sobre as práticas de transparência governamental, que a Secretaria de Estado da Saúde de Santa Catarina (SES/SC) realiza no acesso às consultas, exames, leitos de UTI, cirurgias eletivas e outros procedimentos, incluindo um fluxo específico da oncologia. O problema de pesquisa que norteia este trabalho foi: quais são as formas que a Secretaria de Estado da Saúde de Santa Catarina utiliza para divulgar informações de maneira transparente, sobre a Lista de Espera do SUS de Santa Catarina? A metodologia da pesquisa empregada neste estudo é classificada como aplicada, com abordagem qualitativa e descritiva. A pesquisa partiu da análise do site oficial da SES, Portal da Lista de Espera do Sus/SC, do Plano Estadual de Saúde 2020-2023 e também do Portal de Transparência das Listas de Espera do SUS do site do Ministério Público Estadual/SC. Concluímos que o objetivo da pesquisa foi atingido, principalmente porque foi possível identificar com base no protocolo de observação, quais são as práticas de transparência que a Secretaria de Estado da Saúde de Santa Catarina utiliza para divulgar informações de maneira transparente, sobre a Lista de Espera do SUS de Santa Catarina. Os primeiros resultados desta pesquisa indica o Portal da Lista de Espera do SUS de Santa Catarina, da Secretaria de Estado da Saúde, como principal meio de acesso dos cidadãos às consultas, exames, leitos de UTI, cirurgias eletivas e outros procedimentos. Resumidamente, em relação ao Plano Estadual de Saúde 2020 – 2023 (2019), os indicativos do MPSC e à legislação percebe-se que está no estágio de aperfeiçoando o acesso dos cidadãos que necessitam do portal supracitado.

Palavras-chave: lista de espera do SUS; Transparência governamental; Secretaria de Estado da Saúde;

Introdução:

A administração pública na atualidade, assume a função de harmonizar o comportamento dos atores sociais, procurando ser mais transparente, distanciando-se dos modelos burocráticos puramente gerenciais e neoliberais, promovendo assim a publicidade conforme a Constituição Federal de 1988. As entidades que compõem a administração pública brasileira, em todas as esferas e poderes, são obrigadas pela Carta Maior a respeitar os princípios da publicidade e da transparência, entre outros princípios e normas aplicáveis.

A administração pública busca adotar novos métodos de atuação voltados para a cultura do diálogo, a fim de favorecer o trabalho da sociedade sobre ela mesma e neste ponto podemos relacionar a questão da transparência com o papel do governo eletrônico na modernização da administração pública (PEREZ, 2004).

A epidemia de coronavírus (COVID-19) no Brasil, a partir de março de 2020, expôs uma situação complicada no já complexo sistema de saúde pública. Mesmo diante de programas públicos reconhecidos mundialmente, ainda temos uma baixa tecnologia, infraestrutura precária, profissionais desmotivados e, agora, sobrecarregados física e emocionalmente devido à infecção pelo COVID 19.

Neste contexto, as mudanças pelas quais as organizações públicas enfrentam atualidade, como: as mudanças de governo (novas políticas), a restrição orçamentária e a estrutura burocratizada (setor público), por exemplo, impõem uma reestruturação dos processos de trabalho e a disseminação das informações nas organizações possibilitando uma maior eficiência na gestão da informação. Desta forma, as tecnologias da informação e a comunicação na administração pública facilitam a transparência e a *accountability* dos

CERTIFICADO

Certificamos que **Rejane Esther Vieira** apresentou a comunicação intitulada **"Governança Pública e Accountability: Uma Análise das Práticas de Transparência Governamental sobre a Lista de Espera do SUS na Secretaria de Estado de Santa Catarina"**, no Seminário Internacional *Contingências da Pandemia gerada pelo Covid-19 nas Sociedades Contemporâneas*, realizado online, nos dias 18, 19, 22 e 23 de fevereiro de 2021, com organização do SOCIUS/CSG-ISEG, em parceria com FACE/UFG, UFSM e UFRJ.

23 de fevereiro de 2021

A Coordenação

Prof. Doutor José Maria Carvalho Ferreira (SOCIUS/ISEG)

Apoio:

ISEG Lisbon School of Economics & Management Universidade de Lisboa

U LISBOA

CSG Investigação em Ciências Sociais & Gestão

SOCIUS Centro de Investigação em Sociologia Económica e das Organizações

FCT Fundação para a Ciência e a Tecnologia

Orientações Concluídas

TCC e Projetos

SERVIÇO PÚBLICO FEDERAL
MINISTÉRIO DA EDUCAÇÃO
UNIVERSIDADE FEDERAL DE SANTA CATARINA
CENTRO SOCIOECONÔMICO
Departamento de Ciências da Administração

DECLARAÇÃO

Declaro para os devidos fins que os professores abaixo relacionados integraram a banca examinadora da defesa pública de Trabalho de Conclusão de Curso (TCC), de graduação em Administração, dessa Universidade, no formato on-line, conforme exposto a seguir:

- Título: Avaliação de desempenho das atividades exercidas no Observatório Social: dificuldades e desafios
- Discentes: Larissa de Souza Damacena e Paulo Renato Crescencio
- Data da defesa: 18 de novembro de 2021
- Banca examinadora:
    - Rejane Esther Vieira, Ma. (orientadora)
    - Marilia Ribas Machado, Ma. (avaliadora)
    - Gabriela Almeida Marcon, Ma. (avaliadora)

Florianópolis, 26 de novembro de 2021

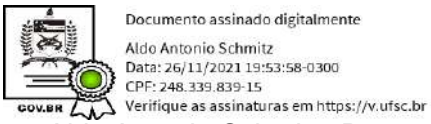

Aldo Antonio Schmitz, Dr.
Coordenador de TCC

SERVIÇO PÚBLICO FEDERAL
MINISTÉRIO DA EDUCAÇÃO
UNIVERSIDADE FEDERAL DE SANTA CATARINA
CENTRO SOCIOECONÔMICO
Departamento de Ciências da Administração

DECLARAÇÃO

Declaro para os devidos fins que os professores abaixo relacionados integraram a banca examinadora da defesa pública de Trabalho de Conclusão de Curso (TCC), de graduação em Administração, dessa Universidade, no formato on-line, conforme exposto a seguir:

- Título: Captação de recursos em organizações sem fins lucrativos/organizações do terceiro setor: um plano de captação para o CRAS da Prefeitura Municipal de Criciúma
- Discentes: Edna Marys Liz de Oliveira Almeida e Jaíne Vicente Vargas
- Data da defesa: 23 de novembro de 2021
- Banca examinadora:
    - Rejane Esther Vieira, Ma. (orientadora)
    - César Panisson, Dr. (avaliador)
    - Gustavo Cesar Maia, Me. (avaliador)

Florianópolis, 26 de novembro de 2021

Documento assinado digitalmente
Aldo Antonio Schmitz
Data: 26/11/2021 20:00:30-0300
CPF: 248.339.839-15
Verifique as assinaturas em https://v.ufsc.br

Aldo Antonio Schmitz, Dr.
Coordenador de TCC

SERVIÇO PÚBLICO FEDERAL
MINISTÉRIO DA EDUCAÇÃO
UNIVERSIDADE FEDERAL DE SANTA CATARINA
CENTRO SOCIOECONÔMICO
Departamento de Ciências da Administração

DECLARAÇÃO

Declaro para os devidos fins que os professores abaixo relacionados integraram a banca examinadora da defesa pública de Trabalho de Conclusão de Curso (TCC), de graduação em Administração, dessa Universidade, no formato on-line, conforme exposto a seguir:

- Título: Captação de recursos em organizações sem fins lucrativos/organizações do terceiro setor: um plano de captação para o CRAS da Prefeitura Municipal de Criciúma
- Discente: Graziela Costa Lourenço
- Data da defesa: 25 de novembro de 2021
- Banca examinadora:
    - Rejane Esther Vieira, Ma. (orientadora)
    - Filipe de Castro Quelhas, Me. (avaliador)
    - Graziele Ventura Koerich Rodrigues, Dra. (avaliadora)

Florianópolis, 26 de novembro de 2021

Documento assinado digitalmente
Aldo Antonio Schmitz
Data: 26/11/2021 20:07:04-0300
CPF: 248.339.839-15
Verifique as assinaturas em https://v.ufsc.br

Aldo Antonio Schmitz, Dr.
Coordenador de TCC

SERVIÇO PÚBLICO FEDERAL
MINISTÉRIO DA EDUCAÇÃO
UNIVERSIDADE FEDERAL DE SANTA CATARINA
CENTRO SOCIOECONÔMICO
Departamento de Ciências da Administração

DECLARAÇÃO

Declaramos para os devidos fins, que REJANE ESTHER VIEIRA, orientou o Projeto de Trabalho de Conclusão de Curso (TCC), do curso de graduação em Administração, desta Universidade, das alunas Edna Marys Liz de Oliveira Almeida (17301350) e Jaíne Vicente Vargas (17301527), intitulado “A administração em organizações do terceiro setor", no segundo semestre de 2020.

Florianópolis, 18 de dezembro de 2020

Documento assinado digitalmente
Aldo Antonio Schmitz
Data: 18/12/2020 14:40:10-0300
CPF: 248.339.839-15

Prof. Aldo Schmitz, Dr.
Coordenador de TCC

SERVIÇO PÚBLICO FEDERAL
MINISTÉRIO DA EDUCAÇÃO
UNIVERSIDADE FEDERAL DE SANTA CATARINA
CENTRO SOCIOECONÔMICO
Departamento de Ciências da Administração

DECLARAÇÃO

Declaro para os devidos fins que os professores abaixo relacionados integraram a banca examinadora da defesa pública de Trabalho de Conclusão de Curso (TCC), de graduação em Administração, dessa Universidade, no formato on-line, conforme exposto a seguir:

- Título: Casa do Empreendedor: análise da estrutura e métodos aplicados para o fomento do empreendedorismo em Florianópolis
- Discente: Henrique Moritz Neto
- Data da defesa: 16 de novembro de 2021
- Banca examinadora:
    - Rejane Esther Vieira, Ma. (orientadora)
    - Icaro Roberto Azevedo Picolli, Me. (avaliador)
    - Lilian Wrzesinski Simon, Ma. (avaliadora)

Florianópolis, 26 de novembro de 2021

Documento assinado digitalmente
Aldo Antonio Schmitz
Data: 26/11/2021 19:49:14-0300
CPF: 248.339.839-15
Verifique as assinaturas em https://v.ufsc.br

Aldo Antonio Schmitz, Dr.
Coordenador de TCC

Participação em Banca de Trabalhos de Conclusão (TCC)

SERVIÇO PÚBLICO FEDERAL
MINISTÉRIO DA EDUCAÇÃO
UNIVERSIDADE FEDERAL DE SANTA CATARINA
CENTRO SOCIOECONÔMICO
Departamento de Ciências da Administração

DECLARAÇÃO

Declaramos para os devidos fins, que REJANE ESTHER VIEIRA participou como avaliadora na banca do Trabalho de Conclusão de Curso (TCC), intitulado *Um plano de captação de recursos para organizações do terceiro setor – Organizações Pelos Refugiados (OPR)*, da acadêmica *Mariana Oliveira Moritz (16450054)*, do curso de Graduação em Administração, desta Universidade, no dia 9 de julho de 2020. Também participaram da banca Marilia Ribas Machado (orientadora) e Sabrina Borges Ramos de Carvalho (avaliadora)

Florianópolis, 9 de julho de 2020

Documento assinado digitalmente
Aldo Antonio Schmitz
Data: 09/07/2020 21:57:44-0300
CPF: 248.339.839-15

Prof. Dr. Aldo Antonio Schmitz
Coordenador de TCC

SERVIÇO PÚBLICO FEDERAL
MINISTÉRIO DA EDUCAÇÃO
UNIVERSIDADE FEDERAL DE SANTA CATARINA
CENTRO SOCIOECONÔMICO
Departamento de Ciências da Administração

DECLARAÇÃO

Declaro para os devidos fins que REJANE ESTHER VIEIRA, CPF 031.985.669-08, integrou as bancas examinadoras de defesa pública de Trabalho de Conclusão de Curso (TCC), do curso de Administração, dessa Universidade, no formato on-line, conforme exposto abaixo.

- Título: Os impactos da ergonomia no teletrabalho na área de sistemas de informação: estudo de caso do trabalho remoto de um profissional da tecnologia da informação
- Acadêmico: Tiago Martinello
- Data da defesa: 1º de dezembro de 2023
- Banca examinadora: Aldo Antonio Schmitz, Dr. (orientador), Rejane Esther Vieira, Ma. (avaliadora) e Breno de Souza Ottani, Me. (avaliador)

- Título: Barreiras que impedem a implementação dos programas de segurança e medicina do trabalho: um estudo de caso em uma empresa do ramo alimentício na cidade de Perobal, PR
- Acadêmico: Vagner Aparecido dos Santos Marques
- Data da defesa: 1º de dezembro de 2023
- Banca examinadora: Breno de Souza Ottani, Me. (orientador), Aldo Antonio Schmitz, Dr. (avaliador) e Rejane Esther Vieira, Ma. (avaliadora)

Florianópolis, 3 de dezembro de 2023

Documento assinado digitalmente
ALDO ANTONIO SCHMITZ
Data: 03/12/2023 11:40:19-0300
CPF: ***.339.839-**
Verifique as assinaturas em https://v.ufsc.br

Aldo Antonio Schmitz, Dr.
Coordenador de TCC

MINISTÉRIO DA EDUCAÇÃO
INSTITUTO FEDERAL DE SANTA CATARINA

DECLARAÇÃO Nº 454 / 2024 - CCEGP-FLN (11.01.07.02.02.14)

Nº do Protocolo: 23292.009448/2024-31

Florianópolis-SC, 14 de Março de 2024

DECLARAÇÃO DE PARTICIPAÇÃO EM BANCA DE TCC NO CURSO DE ESPECIALIZAÇÃO EM GESTÃO PÚBLICA NA EPT - IFSC/Campus Florianópolis

Declaro, para os devidos fins e a quem interessar possa, que os(as) avaliadores(as) abaixo indicados(as), participaram da **Banca de Trabalho de Conclusão de Curso**, na Especialização em Gestão Pública na Educação Profissional e Tecnológica do IFSC - Campus Florianópolis, conforme dados a seguir:

Composição da Banca Avaliadora:

Presidente/Orientador(a): Marília Ribas Machado

Avaliador 1 - João Vicente Alfaya dos Santos, Dr.

Avaliadora 2 - Rejane Esther Vieira, Ma.

Discente(s): Arovana Cristina Marcon e Karytia Nayara Gonçalves da Silveira

Título do Trabalho de Conclusão: Gestão de Pessoas e a Inclusão no Ambiente de Trabalho: um estudo no Instituto Federal de Santa Catarina

Data da Defesa: 15 de dezembro de 2023.

Semestre: 2023.2.

E, por ser verdade, firmo a presente.

Coordenação do Curso de Especialização em Gestão Pública na EPT

(Assinado digitalmente em 14/03/2024 11:56)
AMILTON LUIZ RABELLO
PROFESSOR ENS BASICO TECN TECNOLOGICO
Matrícula: 6278232

Para verificar a autenticidade deste documento entre em **https://sig.ifsc.edu.br/public/jsp/autenticidade/form.jsf/** informando seu número, ano, tipo, data de emissão e o código de verificação: **682af2ac56**

MINISTÉRIO DA EDUCAÇÃO
INSTITUTO FEDERAL DE SANTA CATARINA

DECLARAÇÃO Nº 463 / 2024 - CCEGP-FLN (11.01.07.02.02.14)

Nº do Protocolo: 23292.009530/2024-66

Florianópolis-SC, 14 de Março de 2024

DECLARAÇÃO DE PARTICIPAÇÃO EM BANCA DE TCC NO CURSO DE ESPECIALIZAÇÃO EM GESTÃO PÚBLICA NA EPT - IFSC/Campus Florianópolis

Declaro, para os devidos fins e a quem interessar possa, que os(as) avaliadores(as) abaixo indicados(as), participaram da **Banca de Trabalho de Conclusão de Curso**, na Especialização em Gestão Pública na Educação Profissional e Tecnológica do IFSC - Campus Florianópolis, conforme dados a seguir:

Composição da Banca Avaliadora:

Presidente/Orientador(a): Marília Ribas Machado, Ma.

Avaliador 1 - João Vicente Alfaya dos Santos, Dr.

Avaliadora 2 - Rejane Esther Vieira, Ma.

Discente(s): Ricardo Maciel dos Santos

Título do Trabalho de Conclusão: Gestão de Pessoas e a Política de Formação Continuada no IFPA/Campus Castanhal, 2019-2023

Data da Defesa: 21 de dezembro de 2023.

Semestre: 2023.2.

E, por ser verdade, firmo a presente.

Coordenação do Curso de Especialização em Gestão Pública na EPT

(Assinado digitalmente em 14/03/2024 15:46)
AMILTON LUIZ RABELLO
PROFESSOR ENS BASICO TECN TECNOLOGICO
Matrícula: 6278232

Para verificar a autenticidade deste documento entre em **https://sig.ifsc.edu.br/public/jsp/autenticidade/form.jsf/** informando seu número, ano, tipo, data de emissão e o código de verificação: **6e2baea6d1**

Eventos

Verifique o código de autenticidade **4764091.2787245.6.5.591342850581797** em https://www.even3.com.br//documentos

VIII COLÓQUIO INTERNACIONAL DE
EPISTEMOLOGIA E SOCIOLOGIA DA CIÊNCIA DA ADMINISTRAÇÃO

Certificamos que **Rejane Esther Vieira**, participou com êxito do evento VIII Colóquio Internacional de Epistemologia e Sociologia da Ciência da Administração realizado em 27/04/2023 a 29/04/2023, na cidade de Florianópolis.

Florianópolis, 27/04/2023 a 29/04/2023

Carolina Andion, Dra.
Coordenadora Geral

Maurício Serva, Dr.
Coordenador Científico

Realização: UDESC | ESAG | NIS | Universidade Federal de Santa Catarina | ORD UFSC
Apoio: fapesc Fundação de Amparo à Pesquisa e Inovação do Estado de Santa Catarina

X EBAP
ENCONTRO BRASILEIRO
DE ADMINISTRAÇÃO PÚBLICA

CERTIFICADO DE PARTICIPAÇÃO

A Sociedade Brasileira de Administração Pública (SBAP) confere o presente certificado a:

Rejane Esther Vieira

pela participação no X Encontro Brasileiro de Administração Pública (X EBAP), realizado no Instituto Brasileiro de Ensino, Desenvolvimento e Pesquisa (IDP), em Brasília/DF, nos dias 05, 06 e 07 de junho de 2023, com duração de 27 horas.

Alex Bruno Ferreira Marques do Nascimento
Diretor de Eventos
Sociedade Brasileira de Administração Pública

Caio César de Medeiros Costa
Presidente
Sociedade Brasileira de Administração Pública

16/06/2023

UNIVERSIDADE FEDERAL DE SANTA CATARINA

Pró-Reitoria de Extensão

Certificado

Certificamos que Rejane Esther Vieira
CPF 031.985.669-08
atuou como Participante do(a) Oficina de Moodle: Configuração do Livro de Notas
realizado no período de 09/06/2021 a 09/06/2021
Carga horária: 3 horas, com frequência suficiente
Esta atividade está amparada pelo Projeto de Extensão intitulado: Oficina de Moodle - Configuração do Livro de Notas

TÓPICOS ABORDADOS
1. Adicionar Categorias e Itens de Nota
2. Configurar Formas de Agregar Notas
3. Editar Cálculos para Recuperação e Média Final
4. Outras Configurações

Coordenador: José Ednilson Gomes de Souza Júnior
Protocolo: 202108703

Este certificado dispensa assinatura
UFSC - PROEX
Campus Reitor João David Ferreira Lima
Florianópolis - Santa Catarina - Brasil
CNPJ: 83.899.526/0001-82

A autenticidade do documento pode ser verificada no site: http://autenticidade.ufsc.br, informando a chave: CERT-5352-2631-1572-6917

UNIVERSIDADE FEDERAL DE SANTA CATARINA

Pró-Reitoria de Extensão

Certificado

Certificamos que Rejane Esther Vieira
CPF 031.985.669-08
atuou como Participante do(a) Curso de Formação e Extensão: "Metodologias e estratégias para a integração das TDIC e inovação do Processo de Ensino e Aprendizagem"
realizado no período de 16/11/2020 a 30/11/2020
Carga horária: 16 horas, com aproveitamento e com frequência suficiente
Esta atividade está amparada pelo Projeto de Extensão intitulado: Metodologias e estratégias para a integração das TDIC e inovação do Processo de Ensino e Aprendizagem

TÓPICOS ABORDADOS
- Formas de avaliação não presenciais;
- Formas de avaliação mediadas pelas tecnologias;
- Elaboração de questionários on-line e estratégias para melhorar a interação no AVEA e promover o desenvolvimento de atividades colaborativas.

Este certificado dispensa assinatura
UFSC - PROEX
Campus Reitor João David Ferreira Lima
Florianópolis - Santa Catarina - Brasil
CNPJ: 83.899.526/0001-82

Coordenador: André Ary Leonel
Protocolo: 202016719

A autenticidade do documento pode ser verificada no site: http://autenticidade.ufsc.br, informando a chave: CERT-4582-3219-1500-4562

Capítulos de livros publicados

CONTINGÊNCIAS DA PANDEMIA GERADA PELO COVID-19 NAS SOCIEDADES CONTEMPORÂNEAS

JOSÉ MARIA CARVALHO FERREIRA
(COORDENAÇÃO)

SOCIUS

CLÁSSICA EDITORA

CONTINGÊNCIAS DA PANDEMIA GERADA PELO COVID-19 NAS SOCIEDADES CONTEMPORÂNEAS

José Maria Carvalho Ferreira (Coordenação)

© **Clássica Editora, Julho 2022**
Rua do Comércio e Indústria 19
2625-437 Forte da Casa
Tel. 211 066 500 **Fax** 211 066 530
Internet classicaeditora.pt

Proibida a reprodução total ou parcial deste livro sem a autorização expressa do editor.
Todos os direitos estão reservados por Clássica Editora.

Coordenação Editorial
João Costa

ISBN: 978-972-561-466-2
Depósito Legal nº 502 870/22

Capa
Tiago Oliveira

Paginação
Carla Paulo

Impressão e Acabamento
Manuel Barbosa & Filhos, Lda.

ÍNDICE

INTRODUÇÃO 9

TEMA 1 – PANDEMIA – EDUCAÇÃO E APRENDIZAGEM

Capítulo 1 – Praticamos o que pregamos? O que a universidade faz e o que recomenda na pandemia de covid-19 31

Capítulo 2 – As consequências do ensino remoto no pré-escolar, durante a pandemia, sob diferentes olhares. 47

Capítulo 3 – Adeus à escola? Ecologia social, educação libertária e trabalho docente na resistência frente a pandemia de COVID-19 63

Capitulo 4 – Estratégias de Ensino/Aprendizagem: "Cloud Campus" em Épocas "Controversas" 85

Capítulo 5 – A necessidade do uso das ferramentas digitais no processo de ensino e as evidências na pandemia 93

Capítulo 6 – TIC's (tecnologias da informação e comunicação) no âmbito pedagógico e educacional na ufpr: um estudo de caso. 103

TEMA 2 – PANDEMIA – TRABALHO E TIC

Capítulo 7 – Impactos do teletrabalho sobre a produtividade, desempenho e aprendizado, durante a pandemia covid-19, pela percepção dos teletrabalhadores. 123

Capítulo 8 – O uso das redes colaborativas como estratégia de interação universidade empresa: desafios e oportunidades da pandemia. 155

Capítulo 9 – Conflito trabalho-família durante a pandemia do covid-19: análise da produção da *web of science* 171

Capítulo 10 – A efetividade do trabalho remoto em um hospital público federal durante a pandemia de covid-19 – the effectiveness of telecommuting in a public federal hospital during the covid-19 pandemic 191

Capítulo 11 – Vivências da orientação online em tempos de pandemia 209

Capítulo 12 – Governança pública e accountability: uma Análise das Práticas de Transparência Governamental sobre a Lista de Espera do SUS na Secretaria de Estado de Santa Catarina 225

TEMA 3 – A PANDEMIA PERANTE O BIOLÓGICO, O SOCIAL E O VIRTUAL

Capítulo 13 – Do Covid-19 à virtualização biológica e social do comportamento humano 259

Capítulo 14 – Relatos do confinamento e do desconfinamento das crianças: Contingências da pandemia ao nível das práticas digitais, do contato com a natureza e do regresso ao espaço público 281

Capítulo 15 – Principais desafios da aprendizagem online durante e após a pandemia de COVID-19 309

TEMA 4 – PANDEMIA, CRISE ECONÓMICA, SOCIAL E POLÍTICA

Capítulo 16 – Dinâmica de Crescimento das Populações, "efeito Allee" e "efeito pingo de mel". Uma Aplicação à Regulamentação Anti-Covid 327

Capítulo 17 – Empresas e sustentabilidade: os desafios do covid 351

Capítulo 18 – Pandemia da Covid-19 e a captação de recursos para organizações do terceiro setor no Brasil 373

Capítulo 19 – A economia circular e o comportamento do consumidor: o que muda no mercado de produtos de higiene pessoal, perfumaria e cosméticos, durante um período de pandemia? 385

Capítulo 20 – O fascismo à brasileira e a pandemia 407

Capitulo 21 – Elementos para uma teoria da contingência na experiência da ufsc com a covid-19 435

Capítulo 12 – Governança pública e *accountability*: Uma Análise das Práticas de Transparência Governamental sobre a Lista de Espera do SUS na Secretaria de Estado de Santa Catarina

Rejane Esther Vieira
Servidora pública da Secretaria de Estado da Saúde de Santa Catarina (SES/SC), mestra em Educação pela Universidade do Estado de Santa Catarina (UDESC), bacharel em Administração Pública (UDESC/ESAG), bacharel em História pela Universidade Federal de Santa Catarina (UFSC), aluna do Curso de Especialização em Governança Pública, Regulação e Risco (UDESC).

Resumo

As secretarias de saúde estaduais, como instituições do Estado Democrático de Direito, devem seguir os princípios da publicidade e da transparência, conforme os princípios da Administração Pública. Uma dessas práticas está em oferecer amplo acesso às informações, como por exemplo a transparência na Lista de Espera do SUS de Santa Catarina. Este artigo tem o objetivo de identificar e apresentar considerações sobre as práticas de transparência governamental, que a Secretaria de Estado da Saúde de Santa Catarina (SES/SC) realiza no acesso às consultas, exames, leitos de UTI, cirurgias eletivas e outros procedimentos, incluindo um fluxo específico da oncologia. A Secretaria de Estado da Saúde de Santa Catarina (SES) está tendo dificuldades técnicas para consumo destes dados para publicação no Portal da Lista de Espera do SUS de Santa Catarina, que vem ocasionando inconsistências nas informações apresentadas no site. Desta forma, o presente estudo pretende identificar as formas que a Secretaria de Estado da Saúde de Santa Catarina utiliza para divulgar informações de maneira transparente, sobre

LIVRO DIGITAL

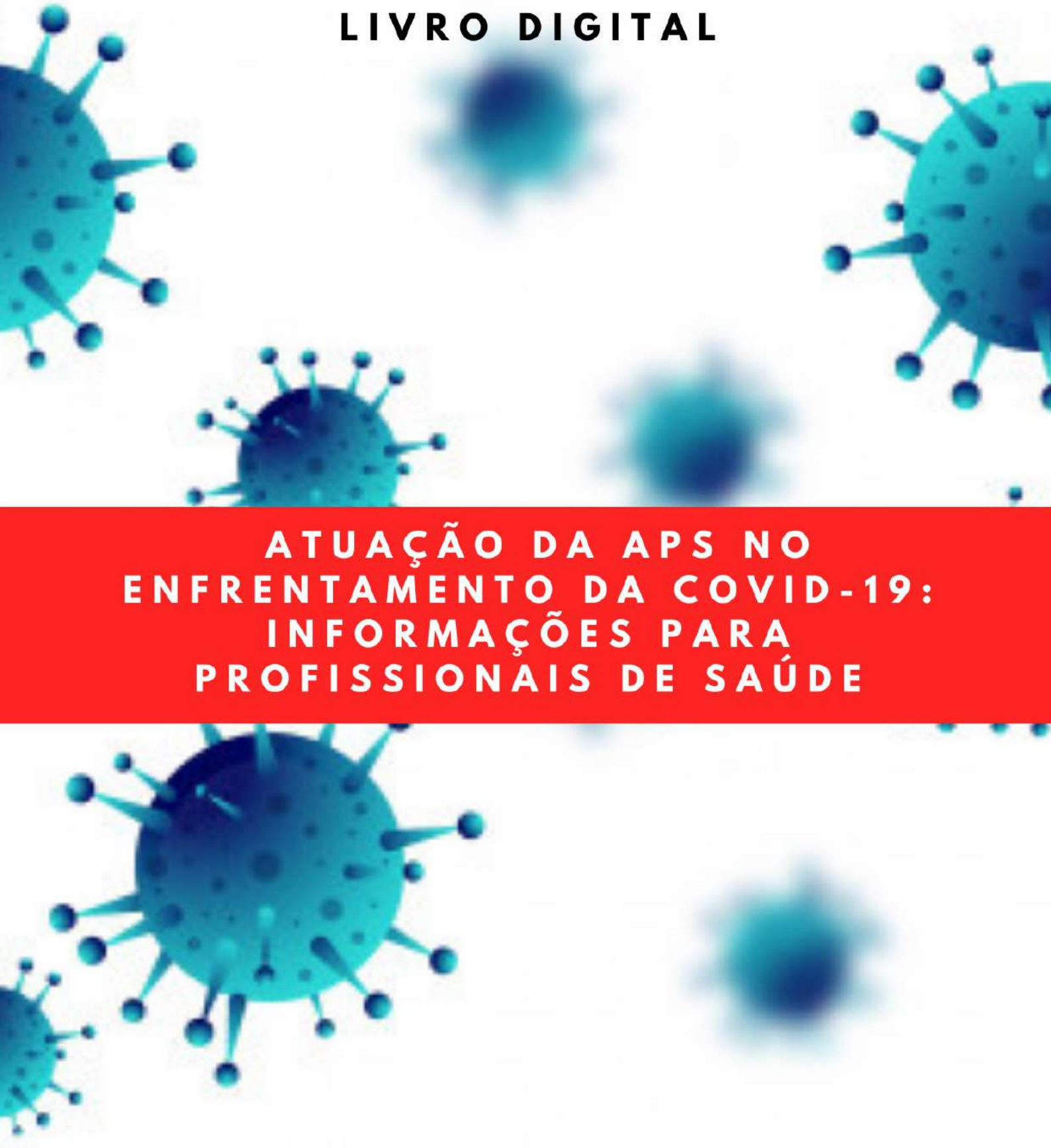

ATUAÇÃO DA APS NO ENFRENTAMENTO DA COVID-19: INFORMAÇÕES PARA PROFISSIONAIS DE SAÚDE

GOVERNO DE SANTA CATARINA
SECRETARIA DE ESTADO DA SAÚDE

2021

SECRETARIA DE ESTADO DA SAÚDE DE SANTA CATARINA
SUPERINTENDÊNCIA DE PLANEJAMENTO EM SAÚDE
SUPERINTENDÊNCIA DE VIGILÂNCIA EM SAÚDE

ATUAÇÃO DA APS NO ENFRENTAMENTO DA COVID-19: INFORMAÇÕES PARA PROFISSIONAIS DE SAÚDE

1ª Edição Revista e Atualizada

Florianópolis – SC
2021

GOVERNO DO ESTADO DE SANTA CATARINA
Governo do Estado
Secretaria de Estado da Saúde
Superintendência de Planejamento em Saúde
Superintendência de Vigilância em Saúde

DIRETORIA DE ATENÇÃO PRIMÁRIA À SAÚDE
Comitê Emergencial de Apoio Institucional ao Enfrentamento da Covid-19 (CEAPI COVID)

DIRETORIA DE EDUCAÇÃO PERMANENTE EM SAÚDE
Núcleo de Educação Integrada

DIRETORIA DE VIGILÂNCIA EPIDEMIOLÓGICA EM SAÚDE

Colaboradores:
Camila do Couto Maia
Maria de Fátima de Souza Rovaris
Rejane Esther Vieira
Ronaldo Xavier Pereira Júnior

Organização:
Débora Batista Rodrigues
Silvia Cardoso Bittencourt

Autores:
Ana Borges França
Clara Suellen Lacerda Arruda
Débora Batista Rodrigues
Eloana Marua Ramos
Fernanda Pinheiro Aguiar
Gisele Damian Antonio Gouveia
Graziela Madalosso Baldin
Halex Mairton Barbosa Gomes e Silva
Raquel Carolina da Cunha
Silvia Cardoso Bittencourt

Revisão técnica:
Caroline Riella
Jane Laner Cardoso
Regina Célia Santos Valim

Normatização:
Angela Schmidt da Rosa

© 2021 todos os direitos de reprodução são reservados à Secretaria de Estado da Saúde. Somente será permitida a reprodução parcial ou total desta publicação, desde que citada a fonte.

Edição, distribuição e informações:

Secretaria de Estado da Saúde - Anexo 1

Rua Esteves Júnior, 390, Centro – Florianópolis – SC

Disponível em: https://abre.ai/livrodigitalcovidsc

Tiragem: 1ª edição revista e atualizada - 2021 - versão eletrônica

Ficha catalográfica

A886 Atuação da APS no enfrentamento da Covid-19: informações para profissionais de saúde [recurso eletrônico] / Débora Batista Rodrigues, Silvia Cardoso Bittencourt (organização) ; Camila do Couto Maia, Maria de Fátima de Souza Rovais, Rejane Esther Vieira, Ronaldo Xavier Pereira Júnior (Colaboradores) ; Caroline Riella, Jane Laner Cardoso, Regina Celia Santos Valim (Revisão técnica) ; Ana Borges França ... [et al.]. – 1. ed. rev. e atual. – Florianópolis : Secretaria de Estado da Saúde, 2021.
108 p.: il.

Inclui Bibliografias
ISBN: 978-65-994295-0-7

1. Infecções por coronavírus. 2. Pandemias. 3. Epidemiologia. 4. Atenção Primária à Saúde. I. Rodrigues, Débora Batista. II. Bittencourt, Silvia Cardoso. III. Maia, Camila do Couto. IV. Rovais, Maria de Fátima de Souza. V. Vieira, Rejane Esther. VI. Pereira Júnior, Ronaldo Xavier. VII. Riella, Caroline. VIII. Cardoso, Jane Laner. IX. Valim, Regina Celia Santos. X. França, Ana Borges. XI. Título.

CDU 614.4

Ficha catalográfica elaborada pela Bibliotecária Angela Schmidt da Rosa – CRB-14/1171

EQUIPE DE PRODUÇÃO DE MATERIAL

Coordenação Núcleo de Educação Integrada: Maria de Fátima de Souza Rovaris

Supervisão de produção: Camila do Couto Maia

Assistência de produção: Rejane Esther Vieira

Design de capa e diagramação: Ronaldo Xavier Pereira Júnior

As Percepções dos Professores do Ensino Superior

Este livro teve como temática investigativa as atividades realizadas por professores do ensino superior, na modalidade a distância sob a perspectiva da ergonomia cognitiva. Desta forma, este estudo se propôs investigar as atividades docentes elaboradas e definidas pelos professores, numa dimensão cognitiva, as quais nos permitem compreender como estes professores re-definem e re-elaboram suas atividades profissionais na modalidade a distância. Neste sentido, questiona-se: quais são as atividades realizadas por professores que atuam no ensino superior na modalidade a distância? No que se refere à metodologia, considerando o tema, o problema e os objetivos de pesquisa, trata-se de uma investigação de cunho qualitativo, do tipo estudo de caso, cuja coleta de dados se deu por meio de questionário e entrevistas semi-estruturadas junto aos professores de um curso superior oferecido na modalidade a distância. A análise dos dados foi realizada a partir do método de análise de conteúdo. Os principais resultados delimitaram quatro categorias fundamentais para a compreensão das atividades efetivadas pelos professores do curso analisado.

Rejane é mestre em Educação pela UDESC,graduada em Administração Pública UDESC e graduada em História pela UFSC; é servidora pública da Secretaria de Estado da Saúde/SC. Martha é graduada em Pedagogia pela UDESC, mestre e doutora em Educação pela Université Pierre Mendes France II e mestre em Educação pela UFSC. É Professora Universitária(UDESC).

978-3-639-75116-1

As Percepções dos Professores

Mattei, Borges

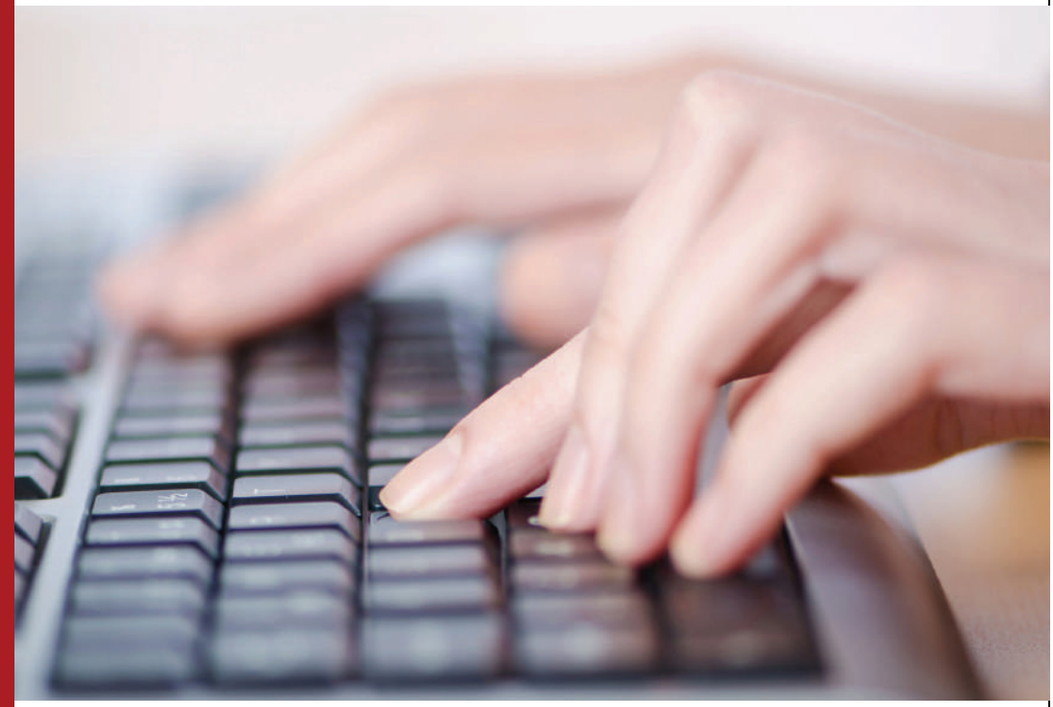

Rejane Esther Vieira Mattei · MarthaKaschny Borges

As Percepções dos Professores do Ensino Superior

Na Modalidade a Distância sobre suas Atividades Docentes

Novas Edições Acadêmicas

Rejane Esther Vieira Mattei
MarthaKaschny Borges

As Percepções dos Professores do Ensino Superior

Na Modalidade a Distância sobre suas Atividades Docentes

Novas Edições Acadêmicas

Rejane Esther Vieira Mattei
MarthaKaschny Borges

As Percepções dos Professores do Ensino Superior

Impressum / Impressão
Bibliografische Information der Deutschen Nationalbibliothek: Die Deutsche Nationalbibliothek verzeichnet diese Publikation in der Deutschen Nationalbibliografie; detaillierte bibliografische Daten sind im Internet über http://dnb.d-nb.de abrufbar.
Alle in diesem Buch genannten Marken und Produktnamen unterliegen warenzeichen-, marken- oder patentrechtlichem Schutz bzw. sind Warenzeichen oder eingetragene Warenzeichen der jeweiligen Inhaber. Die Wiedergabe von Marken, Produktnamen, Gebrauchsnamen, Handelsnamen, Warenbezeichnungen u.s.w. in diesem Werk berechtigt auch ohne besondere Kennzeichnung nicht zu der Annahme, dass solche Namen im Sinne der Warenzeichen- und Markenschutzgesetzgebung als frei zu betrachten wären und daher von jedermann benutzt werden dürften.

Informação biográfica publicada por Deutsche Nationalbibliothek: Nationalbibliothek numera essa publicação em Deutsche Nationalbibliografie; dados biográficos detalhados estão disponíveis na Internet: http://dnb.d-nb.de.
Os outros nomes de marcas e produtos citados neste livro estão sujeitos à marca registrada ou a proteção de patentes e são marcas comerciais registradas dos seus respectivos proprietários. O uso dos nomes de marcas, nome de produto, nomes comuns, nome comerciais, descrições de produtos, etc. Inclusive sem uma marca particular nestas publicações, de forma alguma deve interpretar-se no sentido de que estes nomes possam ser considerados ilimitados em matérias de marcas e legislação de proteção de marcas e, portanto, ser utilizadas por qualquer pessoa.

Coverbild / Imagem da capa: www.ingimage.com

Verlag / Editora:
Novas Edições Acadêmicas
ist ein Imprint der / é uma marca de
OmniScriptum GmbH & Co. KG
Heinrich-Böcking-Str. 6-8, 66121 Saarbrücken, Deutschland / Niemcy
Email / Correio eletrônico: info@nea-edicoes.com

Herstellung: siehe letzte Seite /
Publicado: veja a última página
ISBN: 978-3-639-75116-1

Copyright / Copirraite © 2015 OmniScriptum GmbH & Co. KG
Alle Rechte vorbehalten. / Todos os direitos reservados. Saarbrücken 2015

SUMÁRIO

1 INTRODUÇÃO 5

2 ATIVIDADE DOCENTE 16

2.1 ATIVIDADE DOCENTE NA EDUCAÇÃO A DISTÂNCIA..... 19

2.2 OS CONCEITOS DE TAREFA E A ATIVIDADE NO QUADRO TEÓRICO DA ERGONOMIA COGNITIVA 26

3 ARQUITETURA DA PESQUISA 38

3.1 TIPO DE PESQUISA..... 38

3.2 PARTICIPANTES DA PESQUISA 44

3.3 INSTRUMENTOS DA PESQUISA 44

3.4 CONTEXTUALIZAÇÃO: UNIVERSIDADE ABERTA DO BRASIL E EDUCAÇÃO A DISTÂNCIA DE UMA INSTITUIÇÃO PÚBLICA DE ENSINO SUPERIOR DE SANTA CATARINA 45

4 DAS TAREFAS PRESCRITAS ÀS ATIVIDADES 52

4.1 APRESENTAÇÃO E ANÁLISE DOS DOCUMENTOS..... 53

4.2 AS TAREFAS PRESCRITAS AOS PROFESSORES DE UM CURSO SUPERIOR EM TECNOLOGIA..... 58

4.3 PERFIL DOS PROFESSORES DO CURSO SUPEROR EM TECNOLOGIA: APRESENTAÇÃO DOS DADOS DOS QUESTIONÁRIOS 62

4.4 AS PERCEPÇÕES DOS PROFESSORES SOBRE SUAS ATIVIDADES DOCENTES 71

4.4.1 Primeira categoria: “Precarização do trabalho docente” 71

4.4.2 Segunda categoria: “Interação do professor e do aluno”..... 77

4.4.3 Terceira categoria: “Formação Docente para a EAD” 83

4.4.4 Quarta categoria: “Atividades Docentes na EAD”..... 86

5 CONSIDERAÇÕES FINAIS 92

REFERÊNCIAS 99

SOBRE AS AUTORAS..... 108

APRESENTAÇÃO

Este livro é o resultado de uma pesquisa em nível de mestrado realizada pela autora com início de 2010 e finalização em 2012, no Programa de Pós-Graduação em Educação da Universidade do Estado de Santa Catarina, sob a orientação da Professora e Pesquisadora Martha Kaschny Borges. A pesquisa analisou as atividades realizadas pelos professores em um Curso Superior de Tecnologia, na modalidade a distância, de uma Instituição Pública de Ensino Superior de Santa Catarina.

O livro está estruturado em cinco capítulos. O capítulo 1 apresenta a "Introdução" ao tema de investigação e os objetivos (geral e específicos) desta pesquisa. O capítulo 2 intitulado "Atividade Docente" aborda a relação entre as atividades docentes na educação a distância e os conceitos de tarefa e atividade segundo o quadro teórico da ergonomia cognitiva.

O capítulo 3, denominado "Arquitetura da Pesquisa", apresenta os caminhos metodológicos utilizados neste estudo, descreve o tipo de pesquisa, apresenta os participantes da pesquisa, os instrumentos de coleta de dados da pesquisa e o método de análise destes dados. Também apresenta uma contextualização da Universidade Aberta do Brasil e da Educação a Distância na instituição onde foi realizada a pesquisa.

O capítulo 4 chama-se "Das Tarefas Prescritas Às Atividades". Ele apresenta os resultados da investigação, primeiramente realiza a análise dos documentos coletados que definem as tarefas prescritas aos professores, o perfil dos mesmos. A seguir, apresenta a análise dos dados obtidos por meio dos questionários realizados junto aos professores, com vistas a identificar as atividades efetivamente realizadas por eles no curso a distância. E, finalmente, apresenta as percepções dos professores sobre suas atividades docentes. Os principais resultados deste estudo são apresentados neste capitulo onde emergiram quatro categorias de análise. Estas categorias estão

intituladas: “precarização do trabalho docente”; “interação do professor e o aluno”; “formação docente para EAD”; e “atividades docentes”.

O quinto capítulo apresenta as “Considerações Finais” destacando os principais resultados da pesquisa, suas limitações e também os possíveis prolongamentos para futuros estudos na área.

Este livro é destinado a estudantes, pesquisadores e profissionais da educação, especialmente, àqueles interessados pela modalidade a distância de educação e pelas discussões teóricas e metodológicas da Ergonomia Cognitiva. Boa leitura!!!